EL SIGLO

Año LII.—Núm 15.326 | Montevideo, Viernes 15 de Octubre de 1915 | Redacción y Administración Rincón 583 al 587

PASTAS Y FIDEOS "SALUS"
Elaborados con agua mineral
EN EL MISMO
Establecimiento SALUS

EL SIGLO

DIARIO DE LA MAÑANA

FUNDADO EN EL AÑO 1863

ORGANO DE LAS CLASES PRODUCTORAS

Redactor en jefe: EDUARDO ACEVEDO

TARIFA DE SUSCRIPCIONES

Capital e Interior

Por un mes	$ 1.00
" tres meses	" 3.00
" seis meses	" 5.50
" doce meses	" 10.00

Ejemplar del día: 1 centésimos.
" atrasado del mes: 20 cts

Argentina, Chile, Paraguay, Ecuador, Bolivia, Perú y Colombia

Por 3 meses	$ 3.00
" 6 meses	" 5.00
" 12 meses	" 10.00

Brasil, Méjico, Europa y Norte América

Por 3 meses	$ 4.50
" 6 meses	" 8.50
" 12 meses	" 16.00

EL SIGLO se enviará directamente a toda persona que lo solicitase, siempre que acompañe el importe de la suscripción adelantada, que corresponda, de acuerdo con la tarifa que antecede.

El importe de las suscripciones, puede enviarse por las Sucursales del Banco de la República, por giro postal o en estampillas de correo.

Toda la correspondencia debe ser dirigida a la Administración.

A. D. GORLERO,
Administrador.

Agencias de avisos en Europa

Francia, Inglaterra, Bélgica y Suiza, los señores L. Mayence y Cie., 9, rue Tronchet, París.

Agente y corresponsal especial en Londres: Estin Grundy South America Press Ltd., 1 Arundel Street Strand, London, W. C.

ESPECTACULOS

URQUIZA—Hoy viernes 15, de noche. Exhibición de la película NOBLEZA GAUCHA.

Precios de las localidades.—Palcos avant-scene sin entrada, $ 2.50; Id bajos y balcones Id Id, 2.00; Id de cazuela, 0.30; Sillones de platea con entrada, 0.60; Tertulias con entrada, 0.50; Entrada general y a palco, 0.30; Delantera de cazuela con entrada, 0.20; Id de paraíso, 0.20; Entrada de cazuela, 0.10; Id de paraíso, 0.10.

POLITEAMA—Hoy viernes 15, a las 9 p. m.: función por la compañía de circo de Holmes.

Precios de las localidades.—Palcos bajos y balcones sin etrada, $ 4.00; Sillones y tertulias 1.00; Delantera de cazuela, 0.30; Id de galería, 0.30; Entrada general, 0.60; Id de cazuela, 0.20 Id de paraíso, 0.20.

18 DE JULIO—Compañía española de zarzuela Perdiguero-Fernández.—Director artístico: Antonio Viergol. Espectáculo por secciones. Hoy viernes 15, a las 8.45 p. m.: 1.a sección, LA RODA DE LA PARRUCA; 2.a, MOLINOS DE VIENTO; 3.a, LOS CADETES DE LA REINA; 4.a, RUIDO DE CAMPANAS.

Precios de los las localidades.—Por secciones: Palcos avant-scene sin entrada, 1.20; Id bajos y balcones, Id Id, 1.00; Platea con entrada, 0.30; Tertulia Id Id, 0.30; Entrada general y a palco, 0.15;

Por función entera: Palcos de cazuela y paraíso sin entrada, 1.00; Delantera de cazuela con entrada, 0.25; Id de paraíso, Id Id, 0.30; Entrada de cazuela, 0.15; Id de paraíso, 0.20.

CASINO—Espectáculo de variedades todas las noches. Los domingos y días de fiesta, matinée.

ROYAL—Compañía de variedades. Función todas las noches, con novedosos programas.

Precios de las localidades: Palcos Grillé sin entrada, $ 2.50; Id avant-scène, 2.00; Palcos sin entrada, 1.50; Platea con entrada, 0.50; Delantera de paríso, 0.10; Entrada general, 0.20; Paraíso, 0.10.

COLON—Compañía de la Escuela Experimental de Arte Dramático.

Función todos los martes, jueves, sábados y domingos.

Entrada gratis.

AVISOS ECONOMICOS

Hasta 20 palabras, á $ 0.30
por tres publicaciones

20.000 PESOS coloco en hipoteca sobre campo o casas. Se fraccionan. Tratar: San José 830,—José Gofi.

CHACRA, compro, 20 o 30 hectáreas. Ofertas por carta, San José 830 —José Gofi.

ALQUILASE hermosa casita 4 piezas, cuarto baño, altillos y demás comodidades. Cerro Largo 1755. Precio: $ 27. Tratar: La Caja Obrera.
3362-Oc.17.

CAMPO—30 fracciones sobre carretera a Pando, vendo. Precio acomodado. Informes: Defensa 1268, de 5 a 8 p. m. 3365-Oc.20.

NOVIOS: Mandad á hacer vuestras participaciones de enlace, á los talleres de "El Siglo", "La Razón" y "El Telégrafo", calle Rincón núm. 583.
h.n.o.

CASA QUINTA grande, 10 piezas, 2 de servicio, despensa, baño, luz eléctrica, gran sótano, 2 claraboyas corredizas, hermoso viñedo, árboles frutales, habitación quinero, cochera, frente a dos calles, se alquila con o sin quinta. Calle Monte Caseros N.o 170. Tratar: Av. Rondeau 2180.
3249-Oc.19.

VENDO chalet, comodidad y confort, o permuto por campo cerca Estación" preferencia Cardal o "Isla Mala". Boulevard Artigas 1621, entre 18 y 8 de Octubre. 3343-Oc.16.

ALQUILO espléndido salón, vasto, luminoso, central, con buenas piezas y comodidades. Ituzaingó 1316.
3347-Oc.20.

ALQUILO salón para negocio y vendo estanterías a mitad de precio. Porongos 2250, esq. Cunapirú.
3344-Oc.19.

ALQUILASE casa de altos, 18 de Julio 385, con espléndido salón al frente. La llave en frente, Cigarrería Malihos. 3348-oct.17.

HACENDADOS—Agrónomo extranjero, ofrécese para formar prados artificiales y montes Eucaliptus en Estancias. Buenas referencias. Escribir R. O. L., Poste Restante.
3343-Oc.16.

PEQUIN negro doble ancho. Acabamos de recibir. Correa Luna Hnos. Juan C. Gómez 1332. Oc.16.

TAFFETAS negro doble ancho, a precios convenientes. Correa Luna Hnos., Juan C. Gómez 1332.
3319-Oc.16.

LLAMAMOS la atención sobre el pequin negro doble ancho, que ofrecemos. Correa Luna Hnos., Juan C. Gómez 1332. Oc-16.

SE ALQUILA—Amplio local nuevo con buenas comodidades, Uruguay núm. 1039. Ocurrir: Río Negro 1564.
3303-Oc.26.

ARRIENDASE — 1771 hectáreas campo para ganadería, departamento Río Negro, 4.a sección, costa Arroyo Grande y Mataojo, poblaciones y alambrados, a 16 kilómetros Estación Menagra. — Tratar: Avenida Millán, frente al número 2771, Montevideo.
3301-Oc.20.

SE ALQUILA — Barraca con espléndido galpón y demás comodidades á 150 metros de Estación Central F. C., Orillas del Plata 1081. Ocurrir: Río Negro 1564.
3302-Oc.26.

CORSETERAS buenas maquinistas se precisan en la nueva fábrica Sierra 2150, esquina Lima. Trabajo seguro.
3256-Oc.15.

REMATES—Rodolfo M. Jentschik, corredor y rematador. Misiones 1482.
h. n. 5.

JAIME A. NAVARRO—Perito-calígrafo, 25 de Mayo 411.
1572-pte.

TRASLADO: El Escritorio de la Compañía de Materiales de Construcción se ha trasladado a la calle Cerrito núm. 491.

HUMEDAD EN LAS PAREDES—Juan A. Barofilo, calle Durazno 1096. Teléfono: La Uruguaya N.o 775 (Cordón). 534-pte.

HORTICULTOR de oficio, 21 años, solicita cuidar jardín, modesto sueldo. Escribir Correos Inicalles F. C. P.
217-h.n.d.

LABORATORIO DE ANALISIS CLINICOS, Químicos, Bacteriológicos, Citológicos, Hematológicos, etc. Bachilleres: Elio García y Julio César Estol.—Agraciada— 2275, casi esq. Sierra.—Teléfono: La Uruguaya 832 (Aguada). 3042-pte.

DINERO EN HIPOTECA — Tengo constantemente dinero para hipotecas, tanto sobre fincas de la capital, como sobre campos. Interés corriente. Reserva. Seriedad. Jentschik, Misiones 1482. Teléfono Uruguaya 484, Central. 2219-h.n.o.

¡A CUARENTA CENTESIMOS! el ciento de elegantes tarjetas de visita. En los talleres de esta Imprenta.
h.n.o.

PIDA Vd. CITRAL — Elaborado con Agua Mineral.

PARA LA MESA —La sopa de Fideos Salus, es un plato exquisito.

SUS TARJETAS DE VISITA mándelas hacer en los Talleres de este diario. Calle Rincón 583-587. h.n.o.

PROFESIONALES

ABOGADOS

EDUARDO ACEVEDO—Ha trasladado su estudio a la calle Treinta y Tres núm. 1366.

PABLO DE MARIA y JUAN JOSE AMEZAGA — Abogados. — Estudio: 25 de Mayo 544. Horas: de 9 a 11 y de 1 a. 4 p. m. 1054-pte.

JUSTINO y EDUARDO JIMENEZ DE ARECHAGA —Abogados — Rincón 421. Teléfono. Central 656.
672-pte.

DOCTOR GABRIEL TERRA— Ha trasladado su estudio a la calle Zabala núm. 1405. 339-pte.

LUIS PIERA y MIGUEL A. PRINGLES—Abogados — Han establecido su estudio en la calle Buenos Aires número 521. 1287-pte.

PEDRO FIGARI— Abogado— Estudio: Misiones 1531. 4129-pte.

ANTONIO M. PITTALUGA—Abogado. — Estudio: Sarandí 444.
796-pte.

ARQUITECTOS

A. E. MAINI & MENGOTTI—Arquitectos, contratistas. Proyectos y construcciones. Estudio: Ciudadela 1274. Teléfono: Uruguaya N.o 201, Central. pte.

DENTISTAS

JOHN S. BURNETT y S. SARTORI —Cirujanos dentistas.—Sistema americano. Sarandí 562 (Plaza Matriz). Teléfono: Uruguaya 1585.
1810-pte.

EMILIO FERRARI—Cirujano dentista.—Ex-jefe de Clínica Odontológica de la Facultad de Medicina. Consultas de 9 a 11 y de 2 a 5 p. m. Sarandí 538. 3249-pte.

SAVERIO LAGUARDA —Cirujano dentista.— De regreso de su viaje a Europa ha reanudado sus tareas profesionales. Yí 1390, esquina San José.
4121-pte.

ERNESTO CARDELINO —Dentista.— Consultas de 9 a 5 p. m.—Jefe de la Clínica Odontológica del Hospital de Niños. Convención 1253.
321-pte.

R. RINALDI GUERRA — Dentista. — Asistente a las clínicas del doctor Jarman, de Filadelfia; doctor Black, de Chicago. Ha reabierto su estudio en la Plaza Independencia 1352. Consultas: de 9 a. m. a 3 p. m.
1691-pte.

TRAVIESO JOSE M. y EDUARDO —Han trasladado su consultorio a Uruguay 980 entre Daymán y Arapey. Teléf .La Uruguaya 453 (Central).
4073-h.n.o.

BONABA RICARDO — Cirujano dentista — Consultas de 9 a. m. a 5 p. m. Calle Río Branco 1296, esquina Colonia. 3774-pte.

ESCRIBANOS

ENRIQUE SEGOVIA GRAÑA — Escribano.—Tramitación de sucesiones, administración y compra-venta de propiedades. Ituzaingó 1344.
1323-pte.

MEDICOS

Dr. JUAN CARLOS MUNYO — Oídos, nariz y garganta. Asma y bronquitis crónicos. Nuevo tratamiento por inhalaciones secas. Aparatos Drager). Uruguay 961. Consultas de 2 a 4.
1341-pte.

Dr. MANUEL QUINTELA — Oído, nariz y garganta. Consultas: todos los días, menos los jueves y feriados, de 2 a 3 p. m. Teléfono: La Uruguaya 990-pte.
núm. 323.

Dr. CONSTANCIO CASTELLS — Médico del Hospital "Fermín Ferreira". Especialista en las enfermedades de la sangre, pulmones, bronquios, garganta, nariz y oído. Consultas de 4 a 6. 18 de Julio 1998, esquina Defensa.
3307-pte

TRATAMIENTOS ESPECIALES
PARA LA CURACION DEL
ASMA
Y LAS AFECCIONES DAL
PULMON, CORAZON Y ESTOMAGO
CONSULTAS DE 2 á 3 y 30 p. m.
LAVALLEJA, 1720 entre Minas y Magallanes
Dr. JOSE A. RAMPINI
3207-prm.

Dr. HECTOR TALICE—Médico cirujano. Trasladó su consultorio a la calle Colón núm. 1506, esquina Cerrito. Consultas de 3 a 4, excepto los jueves. 4047-pte.

Dr. A. VAZQUEZ BARRIERE — Oculista. — Calle Andes 1212 (antes 284). Consultas: de 2 a 5 p. m., excepción de los jueves y festivos.
3720-pte.

Dr. JOSE MARTIRENE — Médico-cirujano de niños. Se ocupa también de las enfermedades del oído, nariz y garganta en los niños. Consultas: lunes, miércoles y viernes, de 1 a 3 p. m., Colonia 1223. 1729-pte.

Dr. DELGER—Calle Ituzaingó 1217 entre Sarandí y Buenos Aires. Especialista en las enfermedades del riñón, vejiga y próstata, uretra y sífilis. Consultas todos los días, de 2.30 a 5.30 p. m. 264-pte.

LUIS PISEYRO CARVE — Especialista: riñón, vejiga, próstata, uretra De regreso de Europa ha abierto consultorio, Rondeau 1394. Consultas: de 3 a 5 y 30. Teléfono: La Uruguaya 1278. 85-pte.

Dr. RUCKER—Médico oculista de la Facultad de Medicina de París.—Consultas de 1 y 30 a 4. Jueves y festivos exceptuados.—25 de Mayo 669. eléf. Uruguaya 2133. (Central-
3764-pte.

Dr. LUIS A. SURRACO—Especialista en enfermedades del riñón, vejiga, uretra y próstata.—Ha abierto su consultorio en la calle Mercedes 807. —Consultas de 2 a 5 p. m.
pte.

Dr. GHIGLIANI—Epilepsia, histeria, ataques convulsivos. Calle San Salvador 2224. Consultas: de 1 a 3 p. m. 2367-pte.

Dr. JUAN B. BADO—Especialista —Se ocupa exclusivamente de las enfermedades del riñón, vejiga y uretra. Consultas de 3 a 6. Rincón 720.
1064-pte.

Dr. JOSE PEDRO URIOSTE—Medicina general con preferencia enfermedades del corazón y estómago. Consultas: lunes, miércoles y viernes, de 1 a 3. Rondeau 1522. 261-pte.

Dr. LUIS M. OTERO—Especialista en las enfermedades del riñón, vejiga, próstata, uretra y venéreo-sifilíticas. A su regreso de Europa, ha reabierto su consultorio en la Avenida de la Paz 1434. Consultas de 3 a 7.
1992-pte.

Dr. CARRAU—Especialista en enfermedades de niños. — Médico del Asilo de Niños Larrañaga. Consultas: de 2 a 4 p. m., excepto jueves.—Uruguaya 1174. 699-pte.

Dr. HORACIO GARCIA LAGOS—Cirujano. Se mudó a Daymán 1233. Consultas de 2 a 4 p. m., excepto los jueves. Rayos X. pte.

EL Dr. JAIME GIANETTO especialista en oídos, nariz y garganta, abrió su nuevo consultorio en la calle Colonia 1176. 1160-pte.

Dr. J. J. COPPOLA — Especialista en las afecciones de oídos, nariz y garganta. — Tratamiento del asma por el método de Efrain, Daymán 1315 y 1317 entre San José y 18 de Julio. Consultas: todos los días de 10 a 12 y de 14 a 16. pte.

Dr. JUAN SERVETTI LARRAYA —Médico. — Tratamientos especiales para la cura radical del reumatismo y de la sífilis. Horas de consulta: de 1 a 3 p. m. 18 de Julio 1493.
197-pte.

SANATORIO NAVARRO — Canelones 1271. 2818-pte.

SANATORIO ALVARIZA — Especialista en enfermedades de señoras, de niños y de la sangre. Terapéutica Natural (hidroterapia electricidad, masajes curativos y para adelgazar, etc.)—Consultas de 3 a 4. Alojamiento y asistencia por correspondencia. Doctor Roig, de la Facultad de Madrid. Calle 18 de Julio núm. 1277.
12-pte.

INGENIEROS

FOGLIA y BELLONI — Ingenieros constructores.—Han trasladado su estudio a la calle Río Negro 1456.
2442-pte.

MASAGISTAS

HAMMERLY y señora DUPUY DE HAMMERLY, ex profesores en Europa. Masaje médico e higiénico y especial para adelgazar. Rincón 694. Consultas: de 13 a 17, menos los sábados. Teléfono: Uruguaya 2452 (Central o 773 (Paso). 3374-pte.

JUDICIALES

EDICTO—Por disposición del Señor Juez Letrado de lo Civil, Comercial y Correccional, Dr. don Teodoro Sanguinet, se convoca a todos los acreedores de la firma social "Mateo Pascale e hijos" para la reunión que se celebrará el día 28 del próximo Octubre a las cuatro puesto meridiano, en este Juzgado, a fin de tomar en consideración el concordato preventivo judicial y propuesto por esa firma. Se previene que el balance y demás documentos, así como el informe del síndico, se encuentran en la Actuaría de este Juzgado, donde podrán ser examinados, durante el término de diez días, contados desde el siguiente al de esta publicación y formular verbalmente las observaciones que crean convenientes.—Salto, Setiembre 22 de 1915.—Gustavo Adolfo Castro, Actuario. 3306nv.4.

Por más detalles soliciten nuestros Catálogos
Visiten nuestra Exposición Permanente
Compañía del Gas de Montevideo
CALLE 25 DE MAYO. 702 y 706 esq. Juncal
3369-h.n.o.dom miers vns.

Hoteles Recomendados

MONTEVIDEO

RECOMENDAMOS EL
Grand Hotel Lanata
EN MONTEVIDEO
Déjeuner et Diner Concert todos los días
—EL—
Hotel Victoria
EN MAR DEL PLATA
—Y LA—
Rotisserie Sportman
EN BUENOS AIRES
FLORIDA, 40 Y 43
Propietarios: Ximenez y Santamarina
3142-h n.o

Hotel Suizo
COLONIA SUIZA
Precios : : : Económicos
No se admiten personas que padezcan enfermedades contagiosas : :
1563-h.n.o

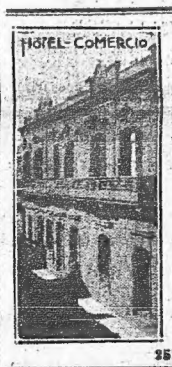

MERCEDES
El más concurrido y lujoso de la ciudad. Habitaciones ventiladas, buen servicio de baños. Ascensor cocina fría de bajos.
de JOSE M. de PAVAJEO
HOTEL Comercio
2584 h. n. o.

Rosario Oriental
Hotel Americano
DE
Martín Etcheverry
Comodidades para familias y pasajeros.
Baños fríos y calientes, cocina especial. Higiene, esmero. Precios módicos. 3356-Nv.15.

PANDO
Restaurant y Café Uruguayo
— DE —
PEREIRA Hnos
Sucesores de - Barneche
CASA ESPECIAL EN COMIDAS
Alojamientos higiénicos con todo confort e higiene, cuarto de baño, precios que no admiten competencia. Visiten la casa y se convencerán a un paso del hermoso parque y arroyo donde hay lanchas automóviles.
25 de Mayo esq. Independencia
Teléfono: La Cooperativa
SE RECIBEN PEDIDOS POR TELEFONO
2766. h. n. o.

RIVERA
Gran Hotel Comercio
DE
ENRIQUE DONINELLI
Avenida Sarandí esquina Montevideo. Recientemente ampliado y reformado.
El más céntrico y confortable de la frontera.
Baños, luz eléctrica. Habitaciones especiales para familias y pasajeros. Diner-Concert. 230-pte.

RIVERA
Gran Hotel Central
DE
BARTOLOME GALIANA
AVENIDA SARANDI esq. FIGUEROA
Cocina especial, servicio esmerado, higiene. Cuarenta habitaciones amplias y ventiladas. Cuartos de baño, timbres, luz eléctrica, ventiladores. Comodidades especiales para viajantes de comercio. pte.h.n.o.

RIVERA
GRAN NUEVO HOTEL
DE
Octavio Bordenave
CALLE PAYSANDU esq. ITUZAINGO
Comodidad, higiene, prontitud y esmero. Treinta espléndidas habitaciones. Cuartos de baño. Luz Eléctrica. Precios que no admiten competencia. 1566-h|n|o.

Dr. IMHOFF—Especialista en las enfermedades de las vías urinarias. Rondeau 1467. 3401-pte.

Dr. JUSTO A. TRIAY—Sierra 2410. Teléfono: La Uruguaya 452 (Aguada). 4165-pte.

Dr. FELIPE FUIG — Especialista en oídos, nariz y garganta. Consultas de 3 a 5 p. m., excepto los sábados. Calle San José 832. 570-pte.

DOCTORA PAULINA LUISI—Primera médica cirujana uruguaya.—Especialista en enfermedades de señoras, niños y partos. De regreso de su gira por Europa, ha reanudado sus tareas profesionales.—Avenida de la Paz 1256. Teléfono Uruguaya.
4072-pte.

Dr. FRANCISCO BRITO DEL PINO — Médico. — Preferentemente: enfermedades del corazón y del hígado. Avenida de la Paz 1420.
10-pte.

Dr. JAIME H. OLIVER—Profesor de la Facultad de Medicina. — Calle Uruguay 1190, entre Cuareim y Avenida Rondeau—Consultas: de 2 a 4 p. m., menos jueves y días festivos.
3132-pte.

Dr. CARLOS BUTLER — Especialista. Exclusivamente Rayos Rontgen y Radium. Ha reabierto su laboratorio en la calle San José núm. 328.
1536-pte.

Dr. ENRIQUE MENDEZ—Oculista. —Trasladó su consultorio a la calle Uruguay 1323. Consultas: de 2 a 5, exceptuando los jueves. 14-pte.

Dr. PEDRO J. MARTINO—Especialista en las enfermedades del oído, nariz y garganta. Colonia 1116.
26-pte.

Dr. E. BIRABEN—Especialista en las enfermedades del riñón, vejiga, próstata uretra y venéreo sifilíticas. Consultas: de 2 a 6 1/2. Consultas nocturnas: lunes, miércoles y viernes, de 8.30 a 10. Soriano 331. Teléfono: Uruguaya 203 (Central). 17-pte.

Dr. EDUARDO MARTINEZ—Médico-cirujano de la Facultad de París. Consultas: de 1 a 3. Lavalleja núm. 1741. 364-pte.

DOCTOR FRANCISCO S. GARMENDIA—Médico-cirujano.— Reducto número 2115. Consultas de 1 a 2 1/2 p. m. y de 8 a 9 p. m. 2614-h.n.o.

ALDARRAN Dr. (Instituto).—Enfermedades de las vías génito-urinarias y venéreo sifilíticas. Impotencia, gonorreas crónicas, espermatorrea, enfermedades de los riñones, de la próstata, de la matriz y de los ovarios, parálisis, reumatismo crónico, enfermedades de la sangre y de la piel. Tratamiento preventivo y curativo de la tuberculosis. Tratamiento del asma por un nuevo método. Curación de las hernias, sin operación, con el herniel radioeléctrico. Consultas todos los días Yaro 1419.
1794-prm.

Dr. ISOLA — Oculista. — Profesor de la Facultad de Medicina. Trasladó su consultorio a la calle Uruguay 967, entre Arapey y Daymán. Teléfono, La Uruguaya 1583 (Central).
345-pte.

SEÑORES: INDUSTRIALES Y COMERCIANTES
Antes de mandar hacer algún trabajo de tipografía, sírvanse pedir precios á los Talleres Gráficos de
EL SIGLO
LA RAZON
y EL TELEGRAFO
Calle Rincón núm. 583
Los Dos Teléfonos

GENERALES

Banco de Crédito
DIVIDENDO N.o 28
Se hace saber a los señores accionistas, que pueden pasar por las oficinas del Banco desde el nueve del corriente, a cobrar el dividendo de 2 o|o trimestral que corresponde al 30 de Setiembre ppdo.—El secretario.
3287-Oc.19.

LICITACION PUBLICA

DIRECCION DE OBRAS MUNICIPALES

Montevideo, Octubre 11 de 1915.—Convócase a licitación pública para la adquisición de pedregullo destinado a la conservación del Camino Carrasco desde el de Zamora hasta el arroyo Carrasco, de acuerdo con el pliego de condiciones que se encuentra en la Secretaría, a consulta de los interesados, todos los días hábiles, desde las 12 a las 17.

Las propuestas deberán presentarse en el sellado correspondiente, el día 22 del corriente, a las 16 horas.—La Dirección. Oc.22

Ferrocarril Midland del Uruguay Ltdo.
AVISO AL PUBLICO
Se pone en conocimiento del público que, á partir del 1|o de Noviembre próximo, quedará anulada la tarifa especial para ganado, de las estaciones Tres Arboles y Francia de esta compañía, á Central (Montevideo), volviendo á regir la tarifa ordinaria de combinación, ó sea $ 27.32, por wagón, desde ambas estaciones.—Paysandú, Julio 21 de 1915.—La Administración. 3243-Oc.31.

Al Público
Toda persona que desee publicar algún anuncio en este Diario, puede solicitarlo por teléfono a esta Administración y de inmediato irá un empleado a recibir órdenes.

OJO Abastecedores, Lecheros y Agricultores
Se arriendan 57 hectáreas de campo en el Rincón del Cerro, próximo a los frigoríficos y a los mataderos, para tratar, dirigirse a la casa calle Convención 1309, escritorio de Pedro Etchegaray. — Montevideo, Octubre 5 de 1915. 3263-Octub. 22.

AVISO AL COMERCIO
Vapor inglés «Highland Loch»
Se avisa á los recibidores de carga por este vapor, que la revisación de las mercaderías por falta de bultos y contenido en los mismos, se verificará en los días 14 y 15 del corriente, de las 3 p. m. á las 4 p. m. Las cuentas por los reclamos tendrán que ser presentadas dentro de las 48 horas después de verificada la revisación; pasado dicho término, no se atenderá reclamo alguno. Estas, una vez reconocidos (siempre que conste en los recibos de abordo), serán atendidas previa presentación de las facturas originales. — Montevideo, Octubre 11 de 1915. — Christophersen Hnos., agentes. 3356-Oc.15.

AVISO
Compañía de Materiales de Construcción
Se hace saber a nuestra clientela y al público en general que los pedidos de ladrillos arena, mármoles, granito, piedra de cal, arena de mármol y demás materiales que tiene en venta esta Compañía, deben hacerse directamente al Escritorio y Fábrica de Ladrillos Sílico-calcáreos, situados en la calle Uruguayana esquina San Ramón. Teléfono La Cooperativa, "La Uruguaya" núm. 604 (Paso).
EL GERENTE.

Ferrocarril Central del Uruguay
Central a Colonia Suiza, Rosario y Colonia.—El domingo 17 de Octubre de 1915.—Feria de ganadería en el local Carbajal (C. Suiza)—Con coche restaurant.
Salida de Central 5.45, Yatay 5.55, Piedras 6.15, Canelones 6.45, S. Lucía 7.5, San José 8.7, Bifurcación 8.55, González 9.13, Mal Abrigo 9.7, Cufré 9.27, C. Suiza 9.55, Rosario 10.17, Colonia 11.45.
Los boletos serán válidos para regresar con un expreso que saldrá de Colonia el mismo día a las 15, de Rosario a las 18.20 y de C. Suiza a las 20.5.
El tren parará en estaciones al Norte de Rosario, para pasajeros que deseen bajar o subir.
Boletos de ida y vuelta: a C. Suiza, 2.50, 2.00; a Rosario, 2.80, 2.20; a Colonia, 3.50, 2.50.
C. W. Bayne, A. General.
3350-Oc.17.

A LOS ALMACENEROS
Todas las bebidas conocidas del FIDEOS y PASTINES de
SALUS
Los más alimenticios los más digestibles
Es para Vd. un buen negocio tener existencia de este artículo
Pídanle inmediatamente a la Compañía SALUS

Ferrocarril C. del Uruguay
AVISO
Trenes de pasajeros entre Central y Mercedes
Se hace saber al público en general que a partir del día 16 del corriente y hasta nuevo aviso, el tren N.o 4, que sale de Central a las 6.55 m., seguirá los días sábados hasta Mercedes, de cuya Estación regresará los días domingos, observando el horario de tren N.o 26.
C. W. Bayne, A. General.
Montevideo, Octubre 2 de 1915.
3251-Oc.30.

Polvo de Mármol
PARA
Estuques y Revoques finos
En venta en la Compañía de Materiales de Construcción, calle Sarandí No 466. 1215-h|n|o.

CATARROS
antiguos y recientes
TOSES, BRONQUITIS
CURADOS radicalmente
POR LA
SOLUCIÓN PAUTAUBERGE
que procura
PULMONES ROBUSTOS
y preserva de la
TUBERCULOSIS
E. PAUTAUBERGE
DOCTEUR-PHARM

Avisos del día

Ferrocarriles Noroeste del Uruguay y Norte del Uruguay
AVISO
Se pone en conocimiento del público que, a partir del día 15 de Enero de 1916, quedarán suprimidas todas las tarifas especiales de cargas en estas líneas, quedando en vigor solamente las tarifas ordinarias. Mientras tanto y hasta esa fecha, se aplicarán, entre las estaciones del Ferrocarril Norte del Uruguay y las del Ferrocarril Noroeste del Uruguay, las tarifas especiales contenidas en el aviso del Ferrocarril Norte, de fecha 1.o de Setiembre de 1895, y el del Ferrocarril Noroeste, de fecha 13 de Junio de 1896.
Las Administraciones.
3361-En.15.

Gomensoro y Castells
De Mercaderías
1 garlopa, 1 trompo, 1 cepilladora, 1 escopladora para taller de carpintería, 117 kilos yute para alpargatas, 50 cajas papel para cigarrillos, 50 docenas anicolos, caños de hierro para desagüe, artículos nuevos para construcción, maderas, tablas, puertas, ventanas, 1 gran surtido de mayólicas, rócalos, artículos para almacenes, ferretería, bazar, almacén y de gran variedad de artículos. En nuestro salón, Piedras 318.
EL MARTES 19 del corriente, a las 1 1/2 de la tarde, empezaremos la venta, a la más alta postura.
Todo comprador dará garantía en dinero y el 5 o|o de comisión.
La entrega al día siguiente.

MARVEL
Previene LA Calvicie
En las Farmacias, Peluquerías y "Publicidad"

Hernias
(QUEBRADURAS)

SU CURACION radicalmente sin operar y el procedimiento de los señores Porta Unos. Alivio instantáneo y curación en pulgar ni molestias.

FAJAS para hombres y señoras, desde $ 4, para todo defecto al vientre. Folletos y consultas gratis, de 9 á 5 p. m.

CALLE BUENOS AIRES, 404, esq. ZABALA

Idem en Buenos Aires: Chile y Perú 2469-pte.

FF. CC. Norte, Noroeste, Midland y Central del Uruguay

AVISO AL PUBLICO

Se pone en conocimiento del público que, a partir del día 10 de Noviembre próximo, quedarán suspendidas las tarifas especiales para el transporte de ganado en pie de las estaciones de los FF. CC. Norte, Noroeste del Uruguay y de las estaciones Pranda y Tres Arboles del F. C. Midland del Uruguay, (Montevideo), volviendo a regir, desde esa fecha, las tarifas ordinarias de combinación. — Fernando Agrelo, Agosto 7 de 1915. — Las Administraciones.

Jul 3535-Oct.31.

LAS GRANDES BATALLAS

que siguieron en Rusia á la del Marne, ocupan extensas páginas en el libro de palpitante actualidad LA NEUTRALIDAD DE ESPAÑA. Se habla detalladamente de la guerra actual dando pormenores de todos los ejércitos beligerantes, de su manera característica de pelear, de las fuerzas de cada ejército y de las victorias y derrotas que han experimentado en buena parte del tiempo transcurrido. Los acontecimientos desarrollados en 19 meses que ayudan á esclarecer diariamente. El volumen LA NEUTRALIDAD DE ESPAÑA solo cuesta 50 centésimos en esta Administración: Rincón, 537. — Montevideo.

THE AUTOPIANO Co.
NEW YORK
(MARCA REGISTRADA)

El resultado obtenido en los 400 vendidos en la República es el mejor comprobante de la superioridad y la preferencia sobre todos los similares

BANCOS

Las ventajas positivas del ahorro y las facilidades para practicarlo y estimularlo, quedan ampliamente evidenciadas con las ALCANCIAS que entrega el

Banco de la República

á toda persona que deposite DOS PESOS en la

CAJA DE AHORROS

Esos dos pesos ganan intereses y el depositante puede retirarlos en cualquier momento.

Los saldos del dinero ganarán intereses de acuerdo con la siguiente escala:

De $ á 300 6 o|o anual
» » 301 á 1.000 5 » »
Por mayor suma Convenio.

Artículo 12, párrafo 2.o de la ley Orgánica del Banco de la República.

El Estado responde directamente emisión, depósitos y operaciones que realice el Banco.

EL AHORRO se realiza en valor oro, si una inmigración superior, al flujo normal, quisiera emigrar, Solo negocio seguido contra el oro, es el de la Previsión Nacional. Realmente, el ahorro en oro tiene el sentido exacto de acción por el ejército soldado.

Las personas que ganan todo lo que gastan, tienen que ser necesariamente débiles y impotentes delante del tiempo y de las circunstancias.

Samuel Smiles (EL AHORRO).

Banco Hipotecario del Uruguay

MISIONES número 142|39

Préstamos hipotecarios hasta 20 años de plazo. — Interés y comisión: seis por ciento anual.

Este Banco ofrece préstamos hipotecarios hasta 20 años de plazo, pudiendo el tomador del préstamo cancelarlo en cualquier momento, sin pagar más interés que hasta el día de la cancelación.

La cuota, en los préstamos rurales, se abona por semestre vencido, a razón de $ 46.99 por cada mil pesos, o sea, a razón de $ 50.18 anuales, comprendiendo el interés, la comisión del Banco y la amortización del préstamo. En las urbanas, la cuota se abona por trimestre vencido, pagándose $ 12.99 por cada mil pesos, o sean $ 5.66 por mes. Ambas cuotas pueden pagarse, si se quiere, mensualmente.

El Banco admite amortizaciones extraordinarias, en títulos o en efectivo, en cualquier momento, sin deducirse, la cuota, solamente sobre el saldo que resulte.

La Sucursal de Paris et des Pays Bas de Paris, atiende el servicio de cupones de los títulos del país, mediante intermedio de sus Sucursales en Amsterdam y Utrecht, y en Londres, cuyo servicio está á cargo de los señores Glyn Mills Currie y Co. Ltd.

Gustavo Deffes, gerente.

2961-pte.

Banco Italiano del Uruguay

CALLE CERRITO N.o 425

Sucursales en Paysandú y Mercedes
DIRECTORIO — Presidente, J. A. Crispo Brando; vice-presidente, Buenaventura Gallinal; consejeros, J. Gaminara; director-gerente, Alejandro Thiller; vocales: Carlos Anselmi, Héctor Travalloni y Vicente Costa.

Capital autorizado . . . $ 5.000.000
Id realizado. . . . . " 2.000.000
Fondo de Reserva . . . . $ 932.500
Fondo de Previsión . . . " 150.000 " 1.082.500
Corresponsal especial de la Banca d'Italia y Banco Napoli.

Giros, cartas de crédito, Postales sobre todas las ciudades y pueblos de Italia.

El Banco emite: Cartas de Crédito, Giros, Cheques, Letras de Cambio a la vista y a plazo sobre los principales Bancos y banqueros de Italia, Inglaterra, Francia, Alemania, Austria, Bélgica, República Argentina, Brasil, etc., y Giros Postales sobre todos los puntos de Italia, Trieste, Dalmacia, Bosnia, Herzegovina, Holmis: España, Francia y sus respectivas colonias.

Se ocupa en general de todas las demás operaciones de Banco.

Para comodidad de los trabajadores, el Banco está abierto todos los días laborables de 11 a. m. hasta el servicio de Caja de Ahorros y Giros sobre Italia y exterior.

Caja de Ahorros — Caja de Ahorros

Recibe cualquier cantidad y paga los intereses siguientes: Libreta nuevo ahorro:

Sobre depósitos a la vista, desde $ 10 sumplidos de dinero . 1 o|o anual
Sobre depósitos a retirar con 60 días de aviso . . . . . 2 »
Id id a 3 meses . . . . 2 ½ »
Id id a 6 meses . . . . 3 »
Id id a 1 año . . . . 3 ½ »
Id id a 2 meses . . . . 4 »

COBRA

Por anticipos en cuenta corriente . . . . Convencional
Tasa de intereses — Hasta nuevo aviso:

PAGA

Por depósitos en cuenta corriente a la vista . . . . 1 o|o anual
A retirar 30 días de aviso 4 »
Id id 3 meses . . . . 5 »
Id id 6 meses . . . . 5 ½ »
Id id 12 meses . . . . 6 »

Caja de Ahorros — Recibe cualquier cantidad y paga los siguientes intereses:

Sobre depósitos a la vista, desde $ 10 sumplidos . . . . 3 o|o anual
Sobre depósitos de 3 meses . . . . 3 »
Id id de 6 meses . . . . 4 »
Id id de 1 año . . . . 4 ½ »
Antícipos en cuenta corriente . . . . Convencional
4-pte.

Banco Francés
Supervielle & Cía.

ESTABLECIDO EN EL AÑO 1887

423-25 de Mayo 427 — Montevideo

En comunicación directa (por un servicio telegráfico especial) con su casa de Buenos Aires, SUPERVIELLE y Cía.—192-San Martín 141.

OPERACIONES

Descuentos, cobros, compra y venta de títulos y monedas extranjeras, cartas de crédito, órdenes de bolsa, cotizaciones de títulos cotizables en la Bolsa, giros sobre el interior y exterior, cobro de cupones, custodia de títulos de renta. Recibe dinero en cuenta corriente y a plazo fijo y efectúa toda clase de operaciones bancarias.

Banco Anglo-Sud Americano Ltdo.

Al cual está incorporado el

London Bank of Mexico & South America Ltd.

Capital autorizado. . . £ 2.500.000 — 12.500.000
Idem suscripto . . . " 1.200.000 — 6.000.000
Idem emitido. . . . " 2.250.000 — 11.250.000
Fondo de reserva. . . " 1.400.000 — 7.000.000

Casa Matriz — Old Broad Street, Londres E. C.

Sucursal Paris — 16 Boulevar des Capuchines y 22 Rue de la Rue de la Paix.

Sucursal Hamburgo — Número 3 Adolphplatz.

Agencia de Nueva York — 9 Wall Street.

Sucursales: Montevideo, calle Zabala núm. 1202.

Chile: Antofagasta, Chillan, Concepción, Copiapó, Coquimbo, Iquique, La Serena, Punta Arenas, Santiago, Valparaíso, Antofagasta.

Argentina: Bahía Blanca, Buenos Aires, Mendoza, Río Gallegos, Rosario de Santa Fe, San Rafael.

Agencia en Bolivia: Oruro.

Banqueros en Londres: Bank of England; Barclay y Co. Ltd., Capital Cuentas, Bank Ltd.; London County y Westminster Bank Ltd.

El Banco emite transferencias telegráficas, letras de cambio y cartas de crédito sobre el extranjero, se encarga de la compra y venta de títulos, cobro de dividendos, negociación y cobro de letras de cambio, cupones y títulos, servicio y operaciones bancarias en general.

Cuenta corriente con interés sobre depósitos por plazos convencionales y condiciones que se pueden solicitar en el mismo Banco.

Montevideo, Enero 11 de 1912.

LA GERENCIA.

192-pte.

Banco Español del Río de la Plata

Calle 25 de Mayo esquina Zabala

AGENCIA: — Avenida 18 de Julio esquina Yaguarón

CASA MATRIZ

Buenos Aires — Reconquista 2001

ESTABLECIDA en 1886

Capital suscripto. . $ 100.000.000,00
Idem integrado . . . " 97.878.500,00
Fondo de reserva . . . " 17.611.360,88
Prima de emisión . . . " 1.237.000,00

Sucursales y agencias en toda la República Argentina.

Sucursales en el extranjero. Río de Janeiro, Santos, Bahía, Paris, Madrid, Barcelona, Génova, Hamburgo, Lonres San Sebastián, Vigo, Coruña, Valparaíso, Valparaíso.

Corresponsales directos en Europa, Asia y Africa.

Expide cartas de crédito letras de cambio y transferencias telegráficas, compra y vendo títulos y valores en las principales bolsas.

Cobranzas y cupones y dividendos. Se reciben valores y títulos en custodia.

Descuento y cobranzas de pagarés y letras.

Administración de propiedades y campos.

Se reciben depósitos, hasta nuevo aviso, en las condiciones siguientes:

En cuenta corriente . . . 1 o|o anual

TASA DE INTERESES

Depósitos a 30 días . . . 2 ½ »
» » 60 días . . . 3 »
» » 90 días . . . 3 ½ »
» » 180 días . . . 4 »
» » 1 año . . . 5 »
» » 2 años . . . 5 ½ »
» » 3 años . . . 6 »
» » 4 años . . . 6 ½ »

Depósito a preaviso de libreta, desde $ 10 hasta 10.000 después de 60 días.

COBRA

En cuenta corriente . . . Convenido
En descuentos . . . . . 8 por ciento

Los señores accionistas tienen derecho de acuerdo con el artículo 8.o de los Estatutos, a depositar sin cobrar el dividendo, en las sucursales de la Capital.

Montevideo Agosto 25 de 1915.

Mateo A. Rolón, Gerente.

BANCO COMERCIAL

CERRITO 394 esq. ZABALA - Establecido en el año 1887

Capital autorizado . . . $ 4.000.000
Id realizado . . . . . " 2.000.000
Fondo de reserva. . . . " 720.000

DIRECTORIO—José Saavedra, presidente; Dr. Alejandro Gallinal, vice-presidente; Nicolás Peirano, Félix Ortiz de Taranco, Dr. Frurcta Gomes, Antonio Goicoechea, Dr. José Pardo Santayana, vocales.

Hasta nuevo aviso regirá la siguiente tasa de intereses:

ABONA

En cuenta corriente . . . . No abona interés
Depósitos a plazo fijo:
3 meses . . . . . 3 1|2 o|o anual
6 meses . . . . . 4 1|2 » »
12 meses . . . . . 5 » »

Caja de Ahorros y Sección Alcancías:
Desde $ 1 á 5.000 a vencer cada 3 meses 5 » »
Id. id. cada 6 meses . . . . 5 » »

COBRA

Por descubiertos en cuenta corriente Convencional
Por descuentos . . . . . 8 »

Banco de Préstamos Inmobiliarios

41—25 DE MAYO—41

CAPITAL AUTORIZADO: $ 4.000.000

Medio préstamos exclusivamente hipotecarios

TASA DE INTERESES

Paga por depósitos á plazo fijo:
A 3 meses plazo fijo 5 o|o anual.
Id 6 id id id id 5 1|2 o|o anual.
Id 9 id id id id 6 o|o anual
Id 12 id id id id 6 o|o anual.
A pasa meses convencional.

CAJA DE AHORROS

Recibe cualquier cantidad á retirar á la vista, pagando el cinco por ciento de interés anual, á los depósitos con libreta permanecido más de tres meses.

En cuenta corriente el 3 o|o anual.

JAIME R. NAVARRO
Director-gerente.

Banco de la República O. del Uruguay

Fundado en 1890

Capital autorizado . $ 25.000.000.00
" Integrado . . " 12.749.924.44

CASA CENTRAL
ZABALA ESQ. CERRITO

Agencia Rondeau esq. Valparaíso

MONTEVIDEO

Sucursales—Carmelo, Colonia, Durazno, Florida, Fray Bentos, Guadalupe, J. Batlle y Ordóñez, Maldonado, Rio, Mercedes, Minas, Paysandú, Rivera, Rocha, Rosario, Salto, San Carlos, San Eugenio, San José, Gerardo del Yi, Tala, Tacuarembó, Treinta y Tres y Trinidad.

OPERACIONES DEL BANCO

Cuentas corrientes en oro y plata

Descuentos de documentos de comercio.

Préstamos con garantía hipotecaria á los agricultores, ganaderos, lecherías y otras industrias rurales, amortizables en cinco años.

Préstamos con garantía de los ganaderos, para pubar ó repoblar sus establecimientos, con amortizaciones dentro del plazo máximo de treinta meses.

Préstamos especiales para la adquisición de semillas y para los trabajos de cosecha.

Carta de Créditos y órdenes telegráficas sobre las plazas comerciales de Europa y América.

Giros sobre el exterior: sobre todas las ciudades de Europa y pueblos de España, Italia, Francia, Bélgica, Suiza, República Argentina, Brasil, etc.

Giros, órdenes telegráficas transferencias sobre todas nuestras sucursales, mediante pequeñas comisiones.

Cobranzas de letras y pagarés por cuenta de terceros.

Títulos en custodia. Compra y venta de títulos.

La Casa Central tiene nuevo aviso:

ABONA

En cuenta corriente . . . . 1 o|o
En depósito á plazo fijo . . . por ciento
Id id con garantía de valores . . . . Convencional
Descuentos y cauciones. . . 8 por ciento
Horario de Oficina, de 10 á 15
Sábados: de 10 á 12.

Ley Orgánica del Banco de la República de 17 de Julio de 1911

Artículo 12.—La emisión tendrá garantía absoluta sobre las demás operaciones del Banco.

El Estado responde directamente de la emisión, depósitos y operaciones que realice el Banco.

Jorge West, Gerente.

London & Brazilian Bank, Limited

1877—ZABALA—1877

Capital suscripto (125.000 acciones de £ 20 c/u.) £ 2.500.000
Capital integrado . . . . " 1.250.000
Fondo de reserva . . . . " 1.400.000

CASA MATRIZ
7, TOKENHOUSE YARD, LONDRES

Sucursales:
REPUBLICA ARGENTINA — Buenos Aires, Rosario de Santa Fe.
BRASIL — Rio de Janeiro, Pará, Manaos, Ceará, Pernambuco, Bahía, Santos, Sao Paulo, Curitiba, Rio Grande do Sul, Porto Alegre.
FRANCIA — Paris (5, Rue Scribe).
Agencia en Nueva York (Agencia) 56, Wall Street.
PORTUGAL—Lisboa, Oporto.

El Banco tiene depósitos en Portugal, Francia, Italia, España, Sud Africa, Australia, Syria, Australia y Nueva Zelandia.

El Banco emite giros sobre las ciudades principales de los países que precedan, aceptándose solamente el plazo, principalmente que la ley lo fija.

¿Cuál es la buena interpretación? La duda no nacía por el texto bien redactado, sino por la ley de 1904, al dictar el artículo 1.o de la misma: "Toda expropiación a título singular de el establecimiento comercial del Estado, se precedida de avisos publicados durante veinte días en los diarios de la Capital.

Refiérese a los días o a las publicaciones? Creemos, sólo atiende al plazo cronológico. Y es verdad esa sería la buena e indiscutible doctrina, si no se quisiera a esa interpretación el aspecto 2.o de la misma ley. Dice: el número de publicaciones prescriptas en el artículo 1.o". Y es que hace creer que el legislador quiso sólo hablar de publicaciones.

El caso es bastante difícil, y el Fiscal de Gobierno doctor Alfonso Pacheco apoya la tesis de los escribanos. Aunque, nosotros observamos que el criterio que rige en materia de plazos, es el de que se computan los días corridos, sin interrupción, con independencia de los días inhábiles. Y, en materia de avisos, es claro que son las que unicamente interrumpen los plazos.

Banco Hipotecario del Uruguay

Préstamos hipotecarios hasta 20 años de plazo. — Interés y comisión: seis por ciento anual.

Este Banco ofrece préstamos hipotecarios hasta 20 años de plazo, pudiendo el tomador del préstamo cancelarlo en cualquier momento, sin pagar más interés que hasta el día de la cancelación.

La cuota, en los préstamos rurales, se abona por semestre vencido, a razón de $ 46.99 por cada mil pesos, o sea, a razón de $ 50.18 anuales, comprendiendo el interés, la comisión del Banco y la amortización del préstamo. En las urbanas, la cuota se abona por trimestre vencido, pagándose $ 12.99 por cada mil pesos, o sean $ 5.66 por mes. Ambas cuotas pueden pagarse, si se quiere, mensualmente.

El Banco admite amortizaciones extraordinarias, en títulos o en efectivo, en cualquier momento, sin deducirse, la cuota, solamente sobre el saldo que resulte.

La Sucursal de Paris et des Pays Bas de Paris, atiende el servicio de cupones de los Títulos del país, mediante intermedio de sus Sucursales en Amsterdam y Utrecht, y en Londres, cuyo servicio está á cargo de los señores Glyn Mills Currie y Co. Ltd.

Gustavo Deffes, gerente.

2961-pte.

Banco Español del Río de la Plata

Calle 25 de Mayo esquina Zabala

AGENCIA: — Avenida 18 de Julio esquina Yaguarón

CASA MATRIZ

Buenos Aires — Reconquista 2001

ESTABLECIDA en 1886

Capital suscripto. . $ 100.000.000,00
Idem integrado . . . " 97.878.500,00
Fondo de reserva . . . " 17.611.360,88
Prima de emisión . . . " 1.237.000,00

Sucursales y agencias en toda la República Argentina.

Sucursales en el extranjero. Río de Janeiro, Santos, Bahía, Paris, Madrid, Barcelona, Génova, Hamburgo, Londres San Sebastián, Vigo, Coruña, Valparaíso, Valparaíso.

Corresponsales directos en Europa, Asia y Africa.

Expide cartas de crédito letras de cambio y transferencias telegráficas, compra y vendo títulos y valores en las principales bolsas.

Cobranzas y cupones y dividendos. Se reciben valores y títulos en custodia.

Descuento y cobranzas de pagarés y letras.

Administración de propiedades y campos.

Se reciben depósitos, hasta nuevo aviso, en las condiciones siguientes:

En cuenta corriente . . . 1 o|o anual

TASA DE INTERESES

Depósitos a 30 días . . . 2 ½ »
» » 60 días . . . 3 »
» » 90 días . . . 3 ½ »
» » 180 días . . . 4 »
» » 1 año . . . 5 »
» » 2 años . . . 5 ½ »
» » 3 años . . . 6 »
» » 4 años . . . 6 ½ »

Depósito a preaviso de libreta, desde $ 10 hasta 10.000 después de 60 días.

COBRA

En cuenta corriente . . . Convenido
En descuentos . . . . . 8 por ciento

Los señores accionistas tienen derecho de acuerdo con el artículo 8.o de los Estatutos, a depositar sin cobrar el dividendo, en las sucursales de la Capital.

Montevideo Agosto 25 de 1915.

Mateo A. Rolón, Gerente.

CIGARRILLOS

Compañía de Aguas Corrientes

AVISO AL PUBLICO

Se pone en conocimiento del público que, a partir del día 10 de Noviembre próximo, quedarán suspendidas las tarifas especiales para el transporte de ganado en pie de las estaciones de los FF. CC. Norte, Noroeste del Uruguay y de las estaciones Pranda y Tres Arboles del F. C. Midland del Uruguay, (Montevideo), volviendo a regir, desde esa fecha, las tarifas ordinarias de combinación. — Fernando Agrelo, Agosto 7 de 1915. — Las Administraciones.

Jul 3535-Oct.31.

Compañía Argentina de Navegación

NICOLAS MIHANOVICH Limitada

LINEA ENTRE
Montevideo y Buenos Aires

SALIDAS DIARIAS

Desde las 10 p. m., con el espléndido vapor "CIUDAD DE BUENOS AIRES" desde las 7 p. m., todos los días, excepto los domingos.

"ROMA" y "MADRID"

LINEAS A COLONIA, CONCHILLAS Y CARMELO

LINEAS DEL URUGUAY, PARANA, ALTO PARANA (hasta Posadas o Iguazú).

LINEA A PUERTO MADRYN PUNTA ARENAS Y ESCALAS

Agentes: CHRISTOPHERSEN Hnos. Calle Piedras esquina Solís.

TOS BRONQUITIS ASMA
JARABE o PILDORAS
de IODÉINE MONTAGU
MONTAGU-PARIS y en todas las Farmacias

Compañía Trasatlántica de Barcelona

Vapores correos subvencionados por el gobierno español

Servicio de telegrafía sin hilos a bordo.

Viaje en 13 días á Cádiz.

El magnífico vapor correo español

Infanta Isabel de Borbón

saldrá de este puerto el 2 de Noviembre, llevando carga y pasajeros para Las Palmas, Cádiz, Almería, Barcelona, Vigo, Coruña, Santander y Bilbao.

El citado vapor, uno de los recientemente construídos por la Compañía Trasatlántica, ha confirmado en los viajes realizados, según el unánime sentir de los señores pasajeros, tener las sobresalientes condiciones de rapidez y comodidad, de que se hizo mención al anunciarse la inauguración de los viajes. Tanto en sus departamentos y camarotes de lujo, como en los de primera, segunda y tercera clase, satisface este vapor todas las exigencias del viajero y puede presentarse como ejemplar del Real establecimiento entre el Río de la Plata y los puertos españoles de su dependencia.

Este vapor-correo español

P. DE SATRUSTEGUI

saldrá el 12 de Noviembre directamente para los puertos del Norte de España, recibiendo cargo y pasajeros para los siguientes puertos: Santos, Río de Janeiro, Pontevedra, Vigo, Coruña, Gijón, Santander y Bilbao.

El citado vapor, recientemente reformado, posee admirables comodidades en departamentos de lujo y camarotes en 1.a, 2.a, 3.a preferente y 3.a clase.

Por más informes, ocurrir a sus agentes: PEDRO TORRES, y Cía., calle Misiones Nº 161.

a-pte.

Unico construído expresamente para este clima
12 MODELOS EN VARIAS MADERAS
VENTA EN MENSUALIDADES
Gran stock de rollos recien llegados
Agente exclusivo: JULIO MOUSQUES. 1377, Huizaingo, 1391

ZABALA ESQUINA RINCON

ASA ESPECIAL EN APARATOS SANITARIOS. — Surtido completo y siempre renovado de Baños, Bidets, Water Closets, Piletas, Mangas para riego, etc. La casa se encarga de hacer instalaciones completas contando con el personal y materiales necesarios. Pídanse presupuestos. Baños de hierro desde $ 25 hasta $ 100.

Abierto de 8 á 6 p. m.

22-pte.

ESCRITORIOS AMERICANOS
Bibliotecas Seccionales, Ficheros,
SILLONES GIRATORIOS
JUEGOS DE VESTIBULO
en una enorme variedad de Estilos de calidad irreprochable
Carlisle, Crocker & Co.
RINCON 426
ESCRITORIOS AMERICANOS

THE NATIONAL CITY BANK OF NEW YORK
SUCURSAL DE MONTEVIDEO
Calle 25 de Mayo esq. Zabala
CASA MATRIZ EN NUEVA YORK
PRESIDENTE DEL BANCO: FRANK A. VANDERLIP
Capital y Sobrante: $ 80,000,000

Recibe depósitos en cuenta corriente y en caja de ahorros, en condiciones ventajosas. Hace operaciones de préstamos y descuentos y giros, letras de cambio y cartas de crédito sobre las principales ciudades del mundo. Recibe valores y títulos en custodia.

Montevideo, Septiembre 1. de 1915

WALTER F. VOORHIES, Gerente.

2945-D.m.o.

EL SIGLO
Montevideo, Octubre 15 de 1915

Pacifismo y militarismo

En los Estados Unidos y aquí

Necesidad de organizar la defensa nacional

En el vasto escenario de la confederación norteamericana, inclinada actualmente dos grandes fuerzas: la propaganda: una de ellas, de tendencias pacifistas, bajo la dirección del ex secretario de Estado Bryan; la otra, de tendencias militaristas, bajo la dirección del ex presidente Roosevelt.

El ex presidente Roosevelt, acaba de ametrallar así su programa, ante los cien mil visitantes de la República de California que se apresuraron a rodearlo a su llegada: Bélgica ha sido destruida, porque no estaba preparada contra una gran invasión; Polonia, en cambio, se ha salvado por la admirable organización militar de su territorio y de su población. Los Estados Unidos, agregó, deben limitarse a la defensa de sus costas y necesario es comprender que los que estableceran el servicio militar obligatorio y que adquiera parte de la riqueza acumulada en la organización de un plan de patriótica previsión, que haga imposible el peligro de la pérdida total de la riqueza nacional.

Varias veces el Uruguay se ha encontrado en igual situación que Bélgica. En ciertos momentos, aparecían sus garras entre Chile y la Argentina, llegó a hablarse, como de la cosa más llana, de la inevitable ocupación de nuestro territorio, por uno o por los dos beligerantes. En otros momentos de igual tirantez de relaciones entre la Argentina y el Brasil, se daba también por averiguado que nuestro territorio sería violado por el beligerante más rápido en ir en el golpe.

No entraremos a discutir si esas no fundadas las apreciaciones corrientes en esos momentos de crisis americana, que felizmente pasaron; solo queremos dejar constancia de que la situación de pleno desarme en que se encontraba el Uruguay, hacía posible aquellas de las especulaciones de territorio fluvial o terrestre de que entonces se hablaba. Tan posible, que nuestra neutralidad fué respetada, es notorio, a pesar más de una vez, de un plan de neutralización del Uruguay, garantizado por los Estados Unidos y algunas potencias europeas.

¿Estará ya libre el continente americano de configuraciones análogas?

No da ciertamente asidero al optimismo la civilización contemporánea, en esto cuando lo diera, siempre habría que fiscalizar, por razones legítimas de prudencia pública, imitar a los salzos más que a los lobos. A los salzos, que no son crocodilos, pero que tienen aprehensión para no dejarse aporrear.

Por otra parte, si los peligros aparecen, no es prudente confiar en cualquier eventualidad, los zarpazos llegan. En más de una ocasión nosotros hemos estado expuestos a graves conflictos internacionales y sin la imposible de simple comandante de buques de guerra, transformado en ministro de relaciones exteriores, nos encontrábamos en dueños y señores de nuestras aguas.

Pues bien, ningún país puede al debe llevar así una vida presidada. El Uruguay tiene que estar preparado para repeler cualquier agresión de que sea objeto.

La defensa contra la agresión exterior, es simplemente una continuación de la defensa contra la agresión interior. Organizamos policías y fuerzas de línea, no ciertamente para atacar a los ciudadanos del país, sino al contrario para defenderlos, para evitar que sus atentados, que facilitar la aprehensión y castigo de los agresores. Pues el mismo fin tiene la organización de la defensa nacional. No establecería nunca el servicio militar obligatorio, el formaríamos una escuadrilla de torpederos y submarinos, para atacar a ninguna parte, sino para simplemente para evitar que el Uruguay fuera atacado.

Tal parece que se hace ser el programa de la defensa nacional.

Se hace necesario, para persuadirse de la sin razón de la disidencia entre los que proclaman que el Uruguay debe estar preparado y los que eliminan a pecho descubierto, y que de ello nos sentiremos que debe prevalecer, mediante una buena y previsora organización militar.

Capital disidencia análoga a la que existía entre Bélgica y Suiza, que al siquiera puede considerarse de disidencia, que Suiza realiza el programa de Bryan y el programa de Roosevelt: la neutralidad perpetua, fiada de plena concordia, desplegada al viento y una fuerza popular que nunca, para que nadie pueda arriarla!

Impuesto de Instrucción Pública

El estudio de los proyectos

La Comisión de Hacienda de la Cámara de Representantes, integrada con los miembros de la Comisión de Instrucción Pública, diputados Naranjo y Bruno, se expedirá en la presente semana respecto de los proyectos de ley relativos a la modificación de los impuestos actuales, que propuso la misma, al texto de Instrucción Pública: el uno, del doctor Brum, presentado en Junio del año pasado, y el otro del doctor Espalter, presentado el siete del corriente mes.

Como se recordará diferencia capital entrambos proyectos radica en que, mientras el del doctor Brum hace recaer el impuesto sobre los inquilinos, en proporción al precio del arrendamiento—en la capital—y a los ocupantes de los inmuebles—en campaña—el proyecto del doctor Espalter, grava lisa y llanamente a los propietarios, recurriendo con un impuesto adicional del medio por mil, la contribución inmobiliaria, y en respecto de otras importantes diferencias, que cambia la materia imponible del impuesto, sobre lo que versan las divergencias de opiniones en el seno de la Comisión. Parecer, sin embargo, el criterio predominante, el de que los impuestos mínimo, gravan al propietario exclusivamente, y, consiguiente esto, se aceptaría el proyecto del doctor Brum.

Uno de los miembros de la referida Comisión con quien tuvimos oportunidad de conversar sobre este asunto nos decía que la parte del proyecto del actual Ministro de Instrucción Pública que encuentra más resistencia, es la que grava con un impuesto adicional la patente del comerciante, el cual sentiría la carga del impuesto adicional que el propietario se encargaría de hacer repercutir por medio del aumento del precio del arriendo.

Los estudiantes de Chile y nuestros universitarios

EXPRESIVA COMUNICACION

La Federación de Estudiantes de Chile ha dirigido a su congénere de Montevideo una atenta nota en la que se agradecen calurosamente las agasajos que en Montevideo se tributaron a la brillante delegación chilena que concurrió en los últimos días de Setiembre a la peregrinación homenaje a Héctor Miranda. Expresa la referida misiva, que el retrato de Miranda que fueron obsequiados los estudiantes chilenos, cuido estudiantil de Santiago que venera en él al iniciador de las gran oratorias y calurosas asambleas triunfales.

La temible invasión

De nuevo está el país bajo la amenaza del peligro, indudablemente grave, que significa para una industrias madres, y especialmente para la agricultura, la invasión de la langosta.

La vista del poco sensible público, que ya se consumió la mitad de la cosecha de los cereales en diversas regiones del territorio nacional, ha sido sacudida por los estragos de campar en el por largo tiempo, seguramente, hasta la completa satisfacción de su voracidad insaciable.

Pues bien, nuestras ramas afectadas hasta ahora por la invasión son principalmente gramíneas y en gran cal el perjuicio causado ha podido ser muy grande.

Pero si después en gran escala de las mangas voladoras — que no puede tardar en producirse, hasta que nos encontremos sobre las ramas agrícolas y aun en los campos de cultivo hasta la cosa devastar fora del terrible acridio. Y la experiencia bien dolorosa de sus que nos sirve para evitar los graves consecuencias del formidable desplegar.

Ahora es, pues, apresurar para la defensa desde el primer momento, y, en consecuencia, es ya aprovechando para organizar la campaña la época que precede al desarrollo de la plaga, hacer contra la invasión de los medios de ataque en la medida de sus posibilidades. Ya está es, en los 15 días siguientes al desove.

Todo demora implica malograr casi por completo el éxito de los procedimientos que se van a realizar a pura pérdida grandes sacrificios.

Pero, para que la campaña a iniciarse sea eficaz, es necesario que la eficacia indispensable, en momentos, una vigorosa acción de conjunto de autoridades y pueblo, coordinada bajo la dirección de las entidades competentes.

En ninguna ocasión más que en ésta se impone la cooperación entusiasta de los habitantes todos de la nosa afectada, movidos por el fuerte lugar común y por el profundo convencimiento de que, de no obtenerse, no podrá evitar las consecuencias desastrosas de la invasión.

Es en virtud de todo lo anteriormente que la ley establece la cooperación obligatoria de los habitantes, pero que, si no es en la medida que sea necesaria, es la que grava con un impuesto adicional la patente del comerciante, el cual sentiría la carga del impuesto adicional que el propietario se encargaría de hacer repercutir por medio del aumento del precio del arriendo.

Los estudiantes de Chile y nuestros universitarios

EXPRESIVA COMUNICACION

La Federación de Estudiantes de Chile ha dirigido a su congénere de Montevideo una atenta nota en la que se agradecen calurosamente los agasajos que en Montevideo se tributaron a la brillante delegación chilena que concurrió en los últimos días de Setiembre a la peregrinación homenaje a Héctor Miranda. Expresa la referida misiva, que el retrato de Miranda que fueron obsequiados los estudiantes chilenos, cuido estudiantil de Santiago que venera en él al iniciador de las grandes y calurosas asambleas triunfales.

Observaciones sobre la aplicación de la feria condicional

Señor Director: En la publicación de ayer sobre condena condicional, quedaron sin sentido unos partidos que debían decir:

"Si se trata de los arts. 4.o y 5.o del Código Penal, con la modificación del 292, hacía referencia a la ley de 1905 en los casos en que se pidiera pena de penitenciaría.

Desaparecía también la incongruencia que existe en la ley, al prescribir la intervención del Jurado, en sus actuales artículos 26 y 135 en forma distinta, según se trate de primera o segunda instancia.

Agradecido a esa necesaria aclaración, saludo a Vd. atte.

Luis Benvenuto.

Octubre 14 1915.

EN EL SENADO

Sesión de hoy

La Cámara de Senadores se reune hoy a las 15 y 30 bajo la presidencia de los asuntos entrados y considerar la siguiente orden del día:

Continuar la primera discusión del proyecto de ley por el que se reforma la Carta Orgánica del Banco Hipotecario del Uruguay.

Primera discusión del proyecto de ley sobre Horario obrero.

Primera discusión del proyecto de ley sobre impuesto a los avisos.

Primera discusión del proyecto de ley por el que se da nueva forma orgánica a la Dirección General de Correos.

Primera discusión del proyecto de ley sobre Monopolio de seguros agrícolas.

En las plazas públicas

La venta de flores

Los señores Scapuzio y Bianchi se han presentado a la Municipalidad pidiendo autorización para instalar en las plazas Independencia, Cagancha y Constitución, así como en la plazoleta de 18 de Julio y Constituyente, esos puestos para la venta de flores que serán atendidos por señoras.

Los proponentes manifiestan que la instalación de puestos de flores no puede encontrar ambiente más propicio el fondo más apartado que el de las plazas públicas, sobre todo cuando en la colocación de los puestos se cuidan todos los detalles exigidos por la estética y que una de las notas más pintorescas y artísticas de Montevideo, es la Rambla de las Flores, en la cual se han inspirado los interesados para dotar a esta capital, de esa nueva nota de color.

Una vez que la Oficina Centro de Parques y Jardines haya emitido su dictamen, la Junta resolverá en definitiva este interesante asunto.

Ateneo de Montevideo

Sesión de la Junta

Presidiendo el doctor Claudio Williman y con asistencia de los señores Pittamiglio, Campos, Mardi y Segelli, se reunió ayer la Junta directiva del Ateneo de Montevideo.

Se dió lectura, en primer término, de una comunicación de la Facultad de Derecho, de elevar a cabo la convocatoria pública, a certámenes en los que, estimulando la producción original, se instituirán premios en dinero: como así mismo reanudar la publicación de los Anales y realizar la vez, la transformación radical en el arreglo y decorado de la sala de actos.

La referida nota, cuyo texto se hará conocer en breve, fué aprobada unánimemente.

Acogiéronse como nuevos activos, a los señores:

suele predominar en los empeños dantescos no hay cabida para la grandiosa del progreso al de la vorágine de la guerra. No hay más que pequeñas medias, pequeños tornos, pequeñas tresadoras, pequeños cojinetes y pequeños cotiches. Los hablamos nombrado con precisión estricta, meticulosamente, con ternura. Allí trabajan jóvenes octogenarios refrigerando sudor, con el alma libre de todo cuidado, sin que la fiera sea, feliz, felices. De madrugada los gallos cantan, la alegría despierta y empieza el tenazo, el tornillo, el cepillo, el Ebar parece la más cierta de las alegrías y la fiesta más incansable porque cada día es santo, se charla. Las dependencias de techos artesonados se abren a las tierras sembradas. A las doce en punto, la comida. Después la siesta a la sombra nueva, al sonoro murmullo de la fontana. Y a la una, otra vez a trabajar, hasta las seis en que, tarde antes, la jornada acaba para comenzar cuando hay libertades en las ramas y bella Vivanco es lo alto, una "fuerga" o una jornada de amor, de amor incable de amor digno, perfecto, en que hay plenitud de gracia.

—A este no le llama—advierte nuestro "cicerone"—damasquinado.

—¿Por qué damasquinado?

—Pues es que hay en la figura, materia o temple; dicese que el nombre proviene de la ciudad de Damasco, en Siria. Los trabajos más antiguos se remontan al siglo XV y son de origen oriental. Esta industria fué resucitada por un sabio cibanés, don Plácido Zuloaga, fallecido en 1906; se entusiasmó, el gran artista de unas armaduras existentes en el Museo de Madrid, se dedicó cuidado estaba encargado su padre don Eusebio y fundó sus talleres en Eibar, que después dirigieron sus sucesores y seguimos fabricando joyas...

—Según tengo entendido las joyas fabricadas hoy día imitan pero no igualan a las antiguas...—Es cierto.

—Le diré: la industria poco o nada ha variado, que se mantiene en edicación a mano no de margen para la implantación de esos elementos que el progreso introduce en otras industrias. Fíjese usted como se fresata o hace cojinetes.

Miramos, observamos... Es, toma, de entre otros varios, un objeto cualquiera y pregunta:

—Sus primer lugar para damasquinarlo este objeto es necesario que sea de acero puro, pues si tiene metales no ofrecen suficiente consistencia para las operaciones que sobre él van de hacerse. Luego se procede al rayado con una cuchilla como esta (enseña una de punta de temple) relizando una serie de trabajos profundos, en sentido horizontal y diagonal, para lo que se requiere especial cuidado por trazarse de la base fundamental de la incrustación; de la que puede decirse depende la duración del damasquinado. Hecho el trabajo, se trata de dejar apetecido y se van incrustando sobre el trazado los hilos de oro con martillitos livianos y de pequeño pozón. Así quedan terminadas las incrustaciones; de las que se pueden hay de oro de distintos colores; (el color depende de la liga o aliación) y hay de relieve, repujados.

—El oro que se empica será siempre de más de 18 kilates...

—De 21. Contado en la forma de artículos de bajo precio los malos ocasionan mucho daño a los de mayor valor, que es parecido al brillo de 24 kilates; pero que no da tan buen repulsado debido a la mayor dureza de temple y a que no encaja bien sobre el rayado.

—Y después?

—Después viene el empavonado a fuego, adquiriendo entonces la pieza un hermoso color negruzco, que hace resaltar el oro. Como operación final se procede al sombreado que consiste en retirar con punzones especiales las incrustaciones que dan más realzamiento al dibujo en cuestión. Tratándose, como se trata, de objetos trabajados a mano, salta a la vista su solidez, su vistosidad, su mérito, su elegancia.

—Y diga usted, ¿se conservan bien?

—Sí señor. Debe cuidarse de que no rocen unas piezas con otras o con otros cuerpos duros que pudieran rayarlas. Conviene guardar en cajas las piezas grabadas en sitios cerrados al abrigo del polvo y de la humedad, que las deslucen y les da apariencia de viejas.

—¿Usted no fabrica armas?

—En pequeño. Para enterarse de eso mejor que vaya usted a Placer Alto.

—Muchas gracias. Los fabricantes de armas tienen el emblema de Francia o de Inglaterra?

—Hasta hace poco años sí. Había la de Toledo que se perdió. Pero ya se ha remediado en España con exactitud. El acero se importa de Alemania.

—Y ¿qué me cuenta de la crisis? Pues muy duro, el trabajo, pero afortunadamente vamos conjurándola. Los obreros de todos o de casi todos los talleres trabajan ya. A algunos les hubo que mermarles por fuerza su salario.

—¿A qué país se exporta más grabados y armas?

—Además a México. Añora a Norte América, a la Argentina, que compra y para espléndidamente. Las armas bélicas se exportan a todas partes.

—¿Cómo? ¿Y la neutralidad?

—Se respeta, señor, se respeta ante todo los albaneses somos buenos españoles, "pero como nosotra". Me despido, pues, de usted, muchas gracias. Muchas gracias por su atención y "hasta la vista".

—Pero ¿qué... es que no quiere usted que le acompañe a dar una vuelta? Es lindo, es chanesan y es la visto usted?

—Por cortesía de crítico, es... Pero ¿no conoce usted la Inventiva? Me consta que son las más bonitas del Norte.

—Pues vamos a las mujeres, ¡diablo!

—Pues sobre todo, si la Mujer...

—Como los Pazos amaban las Niñas...

—Pues, ¡un poco más de respeto al prójimo! Por otra parte, ya se sabe que no hay como mostrarse indiferente ante ciertos... Pero, ¿no quiere usted ver el Museo? Es muy interesante.

La gran conflagración europea

LOS BULGAROS SUFREN UN PRIMER REVES

Italia y Rusia enviarán contingentes a los Balcanes -- Concentración turca y fortificación búlgara

HOLANDA DECRETA LA LEY MARCIAL-NUEVO EXITO RUSO

Prohibición otomana-Raids de zeppelines-Las aguas de Salónica, minadas-Vapores germánicos hundidos

Archiduque muerto--Municiones japonesas para Rusia--Propaganda austriaca entre los reservistas itálicos--Estos sordos a las leyendas--Combates en Francia--El valor británico--Efectos de la artillería de los republicanos--Significativa orden de los jefes helénicos.

(DE NUESTROS CORRESPONSALES)

La acción de Italia

Persecuciones en Trieste

Desertistas llegados a la península

800 internados

ROMA, 14—Comunican de Génova que ha llegado a aquel puerto el vapor "Plata" procedente de Buenos Aires, conduciendo setecientos reservistas.

En Nápoles fondearon los vapores "Tavormina" y "Patria", procedentes ambos de Norte América.

Estos dos últimos vapores desembarcaron tres mil reservistas a quienes el público dispensó una calurosa acogida.

El capitán del vapor "Tavormina" ha declarado que reina el mayor entusiasmo entre los reservistas italianos que aun se encuentran en Estados Unidos.

ROMA, 14—"Il Giornale d'Italia" dice que las noticias que se reciben de Trieste pintan la espantosa situación de los italianos.

Los procesos son numerosísimos.

El doctor Spadoni fué condenado a cinco años de cárcel y a excomunión; municipal Bernardino, fué condenado a ocho años de cárcel.

Estos dos se refugiaron en Udine.

ROMA, 14—"Il diario "Il Corriere della Sera" anuncia que han llegado a Milán cohocientos internados de Austria procedentes de Istria, Dalmacia y Croacia.

Hasta la frontera de Buiza éstos viajaron en medios destinados para el transporte de animales.

Estos internados fueron recibidos por el Alcalde y funcionarios.

ROMA, 14—"Il Giornale d'Italia" publica un despacho de Napoles anunciando que continúan llegando de América más reservistas.

El capitán de un vapor llegado allí dice que esta reservista mostró el agradecimiento de la nación por que su patriotismo se ha probado a través de peligros y tentativas de toda clase que solo la sangre de un italiano puede resistir.

La propaganda austro-alemana en los Estados Unidos para disuadir a los reservistas italianos de que partir, se ejerce especialmente en las grandes industrias manufacturas y en las minas.

Se trata de asustar a las esposas y madres de los reservistas, inventando falsedades sobre la situación creada por la guerra.

Pávese que varios de los agentes austro-alemanes se embarcó para Italia con ánimo de desmoralizadora durante el viaje.

Ha sido arrestado un individuo sospechoso que llegó en el buque "San Guglielmo" en cuyo poder se encontraron numerosos documentos, resúmenes fantásticos sobre victorias alemanas.

Estos manifiestos fueron secuestrados y enviados al Tribunal Militar, junto con el poseedor de ellos.

ROMA, 14 — Comunican de Milán que se presentó a las autoridades militares, el general Druetti entregó con toda solemnidad la medalla de plata al voluntario Mogliani, el cual se encuentra en asistencia en el hospital de la reserva.

Merpalli combatió en Libia y en el Argonne.

Una vez disuelta la legión garibaldina que se encontraba en Francia, se alistó en el ejército francés.

Al estallar la guerra italo-austriaca se alistó en el ejército italiano.

En este acto el general Druetti proporcionó un discurso viendo exaltado.

El teniente coronel Mostali besó a Merpalli a nombre de los alpinos.

En el Reino Unido

Raid aéreo

No renunció Lord Carson

Esfuerzos alemanes

Todos rechazados por los ingleses

LONDRES, 14—Se anuncia un nuevo raid de zeppelines sobre esta capital.

La consecuencia del bombardeo se conocen hasta ahora ocho muertos y trainta y cuatro heridos leves.

El bombardeo ha causado débiles daños materiales.

LONDRES, 14—"The Central News" recibe las siguientes informaciones de un corresponsal en el Norte de Francia: Por los belgas llegados de la frontera de Holanda, se sabe que los alemanes se dedicaron de la caída de Lens en poder de los aliados están haciendo los mayores esfuerzos para rechazar a estos.

Los ingleses al Norte de Souchez defienden las nuevas posiciones con gran bravura, rechazando todos los ataques de que fueron objeto durante estos últimos días. Los alemanes han hecho mucho fuego de artillería pero ellos han causado pocas pérdidas. Los gases asfixiantes y venenosos que usan los alemanes contra los ingleses son los que presentan más peligro. El enemigo hace repetidos ataques en masa en los que pierde millares de soldados. Ayer se libró un terrible combate cuerpo a cuerpo en Hulluch, camino de Loos. La masa formada por los soldados alemanes eran elegidos y los comandaba personalmente un general. Atacó con furia las posiciones británicas pero fué rechazada al final de la lucha, dejando en el campo 615 muertos. Los alemanes resultan impotentes para conquistar las posiciones británicas. Cuando llegan a penetrar en una trinchera son arrojados de ella pronto. La artillería pesada británica bombardea día y noche las posiciones enemigas.

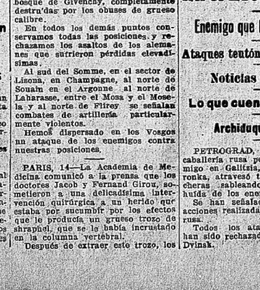

Lord E. Carson, "attorney general", que se retira.

LONDRES, 14—Se anuncia que será desmentida la renuncia del Attorney General, Mr. Carson, cuya actitud se espera en la Cámara respecto a los sucesos balcánicos.

LONDRES, 14—Se ha producido un accidente en una hullera de Stoke Trent, resultando dos muertos y unos veinte heridos.

En territorio francés

Ataques rechazados

Combates de trincheras

Cañoneos recíprocos

Tres regimientos destruidos

Operación notable

Un zeppelin sobre Chateau-Trasy

Resumen de su operación

PARIS, 14 (Oficial)—Al Nordeste de Souchez, contra el bosque en Malpas, al Este del camino de Souchez a Angres, contra nuestras posiciones en las cercanías de Cima Chocky y en algunas trincheras cercanas, el enemigo renovó sus ataques con fuerzas bastante considerables.

A pesar de la extrema violencia del bombardeo que precedió a los ataques, y a pesar del encarnizamiento de los asaltos repetidos, el enemigo consiguió penetrar en algunos elementos de trincheras en el bosque de Givenchy, completamente destruídas por los obuses de grueso calibre.

En todos los demás puntos conservamos todas las posiciones y rechazamos los asaltos de los alemanes que sufrieron pérdidas elevadísimas.

Al sud del Somme, en el sector de Lihons, en Champagne, al norte de Souain en el Argonne al norte de Labranche, entre el Mosa y el Mosela y al norte de Pirrey se señalan combates de artillería particularmente violentos.

Hemos dispersado en los Vosgos un ataque de los enemigos contra nuestras posiciones.

PARIS, 14—La Academia de Medicina comunicó a la prensa que los doctores Jacob y Fernand Giroz, acaban de ser nombrados en el Norte de Francia. Por los belgas llegados de la frontera de Holanda, se sabe que la producta un grueso tiro de shrapnel, que se le había incrustado en la columna vertebral.

Después de extraer este trozo, los cirujanos le unieron cosiéndole la médula espinal.

Este soldado quedó completamente paralizado durante varios días, pero ahora volvió ya a adquirir el uso de sus miembros y se encuentra en estado de convalecencia.

PARIS, 14—"L'Echo de Paris" relata la hazaña realizada por la artillería francesa en el sector de Loos. Los artilleros franceses destruyeron tres regimientos de infantería alemana que contrarrestaban las posiciones de los aliados en Loos. En compañía con la caballería que sufrieron los enemigos, las bajas francesas fueron solo de algunos heridos. Después de la batalla la infantería aliada corrió hacia las baterías y obtuvo a los artilleros acampados.

Turquía y los Balcanes

Cooperación de Italia

División búlgara casi aniquilada

Concentración turca

El primer ataque búlgaro

Fortificación de Dedeagatch

Atrocidades otomanas

Previsión helénica

Cien mil aliados en Salónica

Prohibición turca

Contrabando ruso a través de Rumania

PARIS, 11 — La "Agencia Havas" recibió un despacho de Bucarest anunciando que una división búlgara fué casi aniquilada en el curso de una terrible batalla librada cerca de Kragueyevatz.

NUEVA YORK, 14—Se dice oficialmente en Berlín el siguiente comunicado oficial:

Continúa nuestro avance en todo el frente servio, habiendo realizado buenos progresos. La ciudad y fortaleza de Salónica fueron tomadas ayer por nuestras tropas.

ROMA, 14—Informaciones de Niza dan cuenta de que el ataque de los búlgaros que comenzó hace quince días resultó desastroso para los invasores. Los ataques de los búlgaros se proponían de macedónios incorporados al ejército búlgaro. Esto es primero que el ejército servio los exterminó originándose una gran confusión en sus filas.

Un despacho de Bucarest dice que los búlgaros sufrieron una derrota en Kragulyevatz cuando comenzó el actual Mayor búlgaro, pues esto no es otro que los no podrían resistir y esperaba que la ocupación de Nisch sería un simple paseo militar.

Ahora están convencidos de que Servia está admirablemente organizada y que las tropas búlgaras enviadas para atacarla son insuficientes.

Las noticias de que los rusos atacarán a Varna y a Burgas ha producido un gran efecto.

Las guarniciones de esos lugares, han sido reemplazadas por tropas menos medíocres.

En ambos ciudades se declara que hay mucha presión de tropas alemanas por oficiales alemanes.

Se comprende la influencia han sido detenidos y fusilados.

Las tropas turcas concluidas aun en Asia Menor, se dirigen a Bulgaria, pero el gobierno otomano ha reconcentrado todas sus tropas en Andrinopolis y en Kirkilisse.

LONDRES, 14—"The Daily Telegraph" recibe de Copenhague en Roma este despacho. Estoy en condiciones de poder afirmar que existe un acuerdo entre los gobiernos de Grecia y los aliados para la ocupación de Kavalla, puerto de Salónica, en el Mar Egeo.

Después de un cambio de ideas entre los países interesados, quedaron arreglados los detalles de una gran acción y el envío de fuerzas contra Bulgaria. Dicen que los aliados desembarcaron 100.000 hombres en Salónica y que las tropas se hallan en viaje. Grecia ha puesto a disposición de los aliados. Los otomanos están concentrando los puertos búlgaros de Varna y Burgas.

LONDRES, 14—Un telegrama de Roma dice que reina gran ansiedad en el Vaticano. Se cree que se ha producido en la congregación de propaganda por las noticias que se reciben sobre las atrocidades cometidas en los turcos contra los cristianos. Las autoridades otomanas han prohibido a los padisimos por la suerte de los franciscanos que se encuentran en Tierra Santa incluso el patriarca de la orden que recientemente llegó al imperio otomano y no se atreve a salir de Constantinopla. Dicen que Turquía intercepta la correspondencia procedente del Asia Menor.

WASHINGTON, 14—El Ministerio de Relaciones publica informes que no hay ningún fundamento en los rumores de la promesa que hacen Turquía de las cercanías de Constantinopla armenios católicos a proteger. Consta que no obstante el compromiso de Turquía de dejar a los armenios a ciertos puntos donde los grandes medidas de protección de sus propiedades. El embajador de los Estados Unidos en Constantinopla comunicó que la gran mayoría de los católicos arménia ha perecido en manos de los turcos. Los funcionarios del ministerio de Relaciones admiten que no tienen ningún medio de obligar al gobierno turco aun que haya orden del presidente y recalca un acuerdo del Congreso.

ATENAS, 14—Las comunicaciones entre Nish y Trabnya, han quedado cortadas.

El general Sarrail comandará la expedición de tropas aliadas.

Ha sido dictada la ley marcial en Salónica.

El comandante de las tropas griegas de Salónica ordenó a los mismas saludar a los oficiales franceses e ingleses.

El príncipe Nicolás ha sido nombrado gobernador militar de la zona interior.

ROMA, 14—Comunican de Nápoles que la tripulación del buque "Bosnia" llegado allí relata que el puerto de Salónica está completamente minado.

El camino del mar a la ciudad está cerrado por oficiales del Estado Mayor francés e inglés.

Se procede activamente en el desembarco.

Los soldados y marinos están libres de cualquier clase para participar en la nueva empresa.

BUCAREST, 14—El diario "L'Universel" dice que han sido enviadas tropas rusas desde Besarabia a Odessa.

Estas fuerzas desembarcarán en Bulgaria.

PARIS, 14—El Primer Ministro, Viviani, anunció en el Senado que es probable que Italia participe en las operaciones en los Balcanes.

MADRID, 14 (Oficial)—Se anuncia que Turquía prohibe a todos los barcos neutrales de visitar las aguas turcas.

GINEBRA, 14—Se ha formado un comité que se llamará "Neutral", con objeto de ayudar a los armenios.

NUEVA YORK, 14—Los Londres informan que el Senado norteamericano organizó un poderoso contingente de tuerzas para enviar a Bulgaria y pronunció en el auxilio que los aliados se proponen prestar a Serbia.

Se ha dicho también que la expedición moscovita, desembarcará en una cualquier bulgara del Mar Negro, pero como esta empresa es arriesgada en extremo, es acogida con dudas.

Interrogado un personaje conocedor de las cuestiones del Oriente, respecto al mismo asunto, ha manifestado en convicción de que el envío de fuerzas rusas se realizará por vía ermana, acto que no entraña violación alguna y que autoriza el tratado de Bucarest a las potencias signatarias.

Se trata, pues, de un caso similar al desembarco y tránsito de tropas rusas por Persia, y Japón.

Entre convenciones de los Estados Unidos en Constantinopla y Japón, es un mitad de tropas rusas que van a ser transportadas a Europa.

Los japoneses aprovecharon a bordo de un vapor capitaneado mientras se dirigía a Vladivostok, que se ha puesto en la misión de fomentar la rebelión entre los moros, contra los aliados.

Bolsón de Cadorna

Tentativas frustradas

Enemigo que se retira en desorden

ROMA, 14 (oficial) — Al sud de Gorizia (Gradisca) en la noche del 12 destacamentos enemigos intentaron realizar una incursión contra nuestras posiciones más próximas a las del enemigo. La tentativa fracasó ante nuestro fuego de artillería y ametralladoras.

En la zona del Carso, la tarde del 12, el enemigo después de un violento fuego de artillería y fusilería, lanzó numerosas bombas de mano a nuestras fuerzas vanzadas del este de Monfalcone. Debido a la firmeza de nuestros infantes y a la acción eficaz de nuestro fuego, el enemigo se replegó en desorden hacia sus propias líneas, dejando en el terreno muchos cadáveres y en nuestras manos muchos prisioneros.—Firmado: Cadorna.

Raid aéreo francés

Un globo y un aeroplano derribados

PARIS, 14 (Oficial)—En el Artois, en el valle de Souchez y en el bosque de Malpas, se libraron acciones recíprocas de artillería.

En el frente del Aisne, alrededores de Soissons y en la Champagne, frente á Auberive y la granja Navarrin, hubo cañoneos violentos.

Los pilotos del Mosa, secretores de Calonne y Troyon, se libraron combates bastante violentos por medio de bombas y de torpedos.

En la Lorena, región de Reflon, el enemigo bombardió nuestras posiciones.

Nuestras baterías contestan eficazmente.

Una escuadrilla de veinte aviones bombardeó la estación de Bazancourt y Bazancourt, situada en la Champagne del frente enemigo.

Uno de nuestros aviadores abatió al suyo de Montbolá á un globo cautivo alemán.

Otro de nuestros aviones abatió al suyo de Vouziers á un avión enemigo que cayó en las líneas alemanas al norte de Bucy-le-Long.

Otras noticias

MADRID, 14—En un Consejo de Ministros celebrado en Palacio, se decidió que en el mismo día de la reanudación de las sesiones del Parlamento, se discutirá la discusión sobre las reformas a introducirse en el Reglamento de la Cámara.

BUENOS AIRES, 14 — Hasta ahora se han ausentado para Italia veinte mil reservistas que han llegado a incorporarse al ejército de su patria.

El "A. Frande" naufragado

RIO JANEIRO, 14 — Un despacho de Recife dice que en la playa de la Ma. Fernando, se ha encontrado un salvavidas con la inscripción "Amiral Fernandez", que corresponde al buque francés, lo cual da lugar a que que haya naufragado.

De El Ferrol a Río Janeiro

Congreso pro-paz

RIO JANEIRO, 14 — Se ha inaugurado el congreso internacional de la Paz, continuación de la asamblea disuelta, en El Ferrol por las autoridades españolas.

Asisten muchos delegados extranjeros. También están representadas en él todas las asociaciones obreras brasileñas.

La Federación Obrera ha publicado con ese motivo, un manifiesto contra la guerra que lleva por título: ¡Basta de matanza de trabajadores!

El domingo se inaugurará el congreso antiguerra, con los mismos delegados que el de la paz.

Heridos británicos en Portugal

MADRID, 15 — Comunican de Gibraltar que se ha inaugurado la llamada hospital, hasta que se le ha aplicada una gran cantidad de cloro para desinfectarla.

Ayer se recibió otra partida de heridos procedentes de los Dardanelos han sido enviados a Portugal, en cuyos hospitales están asistidos.

Aguas minadas

MADRID, 15 — La prohibición turca a los barcos neutrales de navegar por aquas otomanas, obedece al propósito de evitar accidentes dolorosos, pues las aguas de la costa turca han sido minadas.

Muertos en el frente

Fomentador de rebeliones

MADRID, 15—Telegrafían de Alicante que el ciudadano alemán de las Islas Baleares apresaron a bordo de un vapor capitaneado mientras se dirigía a Marruecos, es un individuo que toda la misión de fomentar la rebelión entre los moros, contra los aliados.

La guerra en el mar

Alemán detenido

Actividad de los submarinos ingleses

ESTOCOLMO, 14—Los submarinos ingleses han desplegado una actividad extraordinaria en estas aguas debido a lo cual se cree aquí una situación de crítico matrimonio como no ha habido otra hasta ahora. El gran comercio entre Suecia y Alemania está realmente paralizado. Especialmente al Sur del Báltico en toda la costa sueca donde los submarinos británicos lo vigilan todo. Desde hace poco tiempo apenas se ven barcos y con mucha frecuencia han sido avisados en la ruta que seguían los buques de vapor. Los barcos suecos a pluma a los vapores alemanes "Unes", "Germania" y "Hamburg" y otro que no se puede identificar hasta ahora. Esta noche, según las rumores que circulan, han sido torpedeados por submarinos ingleses.

COPENHAGUE, 14—Consecuencia de la gran actividad de los submarinos ingleses en el Báltico llegaron ayer siete vapores daneses escoltados por buques de guerra.

MADRID, 14—Informan de Algeciras que los oficiales de un torpedero inglés que se encuentra en aquel puerto, se han ausentado.

NUEVA YORK, 14—De Londres informan que el Senado norteamericano organizó un poderoso contingente de tuerzas para enviar a Bulgaria y pronunció en el auxilio que los aliados se proponen prestar a Serbia.

Se ha dicho también que la expedición moscovita, desembarcará en una cualquier bulgara del Mar Negro, pero como esta empresa es arriesgada en extremo, es acogida con dudas.

Interrogado un personaje conocedor de las cuestiones del Oriente, respecto al mismo asunto, ha manifestado en convicción de que el envío de fuerzas rusas se realizará por vía ermana, acto que no entraña violación alguna y que autoriza el tratado de Bucarest a las potencias signatarias.

Se trata, pues, de un caso similar al desembarco y tránsito de tropas rusas por Persia, y Japón.

Entre convenciones de los Estados Unidos en Constantinopla y Japón, es un mitad de tropas rusas que van a ser transportadas a Europa.

Los japoneses aprovecharon a bordo de un vapor capitaneado mientras se dirigía a Marruecos, es un individuo que toda la misión de fomentar la rebelión entre los moros, contra los aliados.

Bolsón de Cadorna

Tentativas frustradas

Enemigo que se retira en desorden

ROMA, 14 (oficial) — Al sud de Gorizia (Gradisca) en la noche del 12 destacamentos enemigos intentaron realizar una incursión contra nuestras posiciones más próximas a las del enemigo. La tentativa fracasó ante nuestro fuego de artillería y ametralladoras.

En la zona del Carso, la tarde del 12, el enemigo después de un violento fuego de artillería y fusilería, lanzó numerosas bombas de mano a nuestras fuerzas vanzadas del este de Monfalcone. Debido a la firmeza de nuestros infantes y a la acción eficaz de nuestro fuego, el enemigo se replegó en desorden hacia sus propias líneas, dejando en el terreno muchos cadáveres y en nuestras manos muchos prisioneros.—Firmado: Cadorna.

Raid aéreo francés

Un globo y un aeroplano derribados

PARIS, 14 (Oficial)—En el Artois, en el valle de Souchez y en el bosque de Malpas, se libraron acciones recíprocas de artillería.

En el frente del Aisne, alrededores de Soissons y en la Champagne, frente á Auberive y la granja Navarrin, hubo cañoneos violentos.

Los pilotos del Mosa, secretores de Calonne y Troyon, se libraron combates bastante violentos por medio de bombas y de torpedos.

En la Lorena, región de Reflon, el enemigo bombardió nuestras posiciones.

Nuestras baterías contestan eficazmente.

Una escuadrilla de veinte aviones bombardeó la estación de Bazancourt y Bazancourt situada en la Champagne del frente enemigo.

Uno de nuestros aviadores abatió al suyo de Montbolá á un globo cautivo alemán.

Otro de nuestros aviones abatió al suyo de Vouziers á un avión enemigo que cayó en las líneas alemanas al norte de Bucy-le-Long.

DESEAMOS AGENTES

En todas partes, para explotar negocio fácil y lucrativo. Hágase Vd. vendedor de Retratos Ampliados! No se necesita experiencia, ni capital. Vd. tendrá negocio propio. Pídanos informes y catálogo-regalo de 120 páginas el cual enviamos gratis. Excelente oportunidad para cualquiera.

COMERCIANTE O AGENTE!

Nuestra excelente mercancía vende tratados finísimos, perfectos, marcos, tamaños, precios. Dedíquese Vd. completamente, sólo que le deje máximo provecho. Nosotros nos encargamos de todos los detalles del negocio. Damos las mayores facilidades. Proporcionamos elegantes muestrarios y material de propaganda. Una agencia de esta clase da dignidad y prestigio. Escríbanos pídanos detalles. Nuestra casa es una de las más importantes en este ramo. 30 años en el negocio de ampliaciones de Retratos de todos estilos, cuadros, molduras, espejos, pinturas y toda clase de artículos de Arte. Damos referencias Bancarias. Capital y stocks más de medio millón de pesos. No deje escapar esta ocasión. ESCRÍBANOS HOY.

Consolidated Portrait & Frame Co.
Dept. 18-H 1029 W. Adams St., Chicago, Ill., E. U. de A.

ULTIMAS NOTICIAS

HASTA LAS 4.30 A. M.

Declaraciones de Grey y Crewe

Acerca de los Balcanes-Confianza y decisión

Razones militares impiden ser explícitos

Promesa rusa-Cooperación italiana

Francisco José está muy grave

Oficiales austriacos evadidos y capturados

Las aguas turcas minadas

Tentativas austriacas rechazadas con graves pérdidas

El último raid de zeppelines

Causa de su éxito

210 víctimas entre muertos y heridos

Solo 27 son militares

Un zeppelin averiado

Holanda pidiendo represalias

LONDRES, 14 — A medio día se dijo que las víctimas causadas por el último bombardeo aéreo de Londres se elevaban á 159, pero más tarde—con nuevos detalles—la cifra se modificó.

El Ministerio de la Guerra dió los detalles siguientes:

Durante la noche última, una escuadrilla de zeppelines voló sobre los condados del Este y Midlands, y sobre parte de esta capital, contra la cual lanzó bombas.

Las cañoneadas británicas hicieron luego y un globo dirigible fué visto inflamarse hacia un lado, descendiendo.

Cinco aeroplanos de la defensa se elevaron. Uno solo alcanzó á un zeppelin, el cual desapareció en seguida de la línea reinante.

Varias casas resultaron averiadas, produciéndose varios incendios, los cuales fueron rápidamente apagados.

El total de muertos es de 55, entre los cuales hay 14 militares, nueve mujeres y 5 niños.

El número de heridos es de 155, los cuales otros son militares, 20 mujeres y 7 niños.

Los muertos están incluídos 23 muertos y 95 heridos correspondientes á esta capital.

Por la tarde se realizó un gran mitin en el que los oradores exaltaron la actitud de los alemanes.

Se ha producido la intervención de las fuerzas rusas.

No puede indicar las medidas militares que las autoridades toman, las cuales están basadas en los principios de una acción estratégica.

En la sesión que celebró la Cámara de los Lores, el marqués de Crewe en el secretario del miembro del gobierno hizo manifestaciones semejantes á las de Lord Grey:

Confirmó la confianza de los aliados en esta empresa y cerró su exposición con las palabras siguientes:

"Es comunicado con nuestros aliados hemos de cumplir nuestro deber.

"Ya se ha manifestado el deseo en lo que se relaciona á la cuestión balcánica por oponerse á el poderosas fuerzas, por otro lado, se ha expresado vaguemente, pero puedo afirmar que la agresión que acaba de experimentar Serbia ha fortalecido en el ánimo de los aliados la determinación de poner fin á la cuestión balcánica y de lograrla la victoria completa y definitiva.

"Nada al nadie logrará modificar esa resolución común".

En la misma sesión, al ocuparse de la política exterior, dijo que: "Con respecto á los Balcanes, Lord Cecil, dijo:

"La cooperación italiana en la contienda es acogida calurosamente, mandando al respecto perfecta y completa armonía entre Italia y los aliados".

Pró-soldados italianos

FLORENCIA, 14—El Comité de Preparación Civil ha enviado a todos los soldados de la Toscana una circular en que se hace un llamamiento á la población para que preparen objetos destinados a obsequiar a los soldados que marchan en el frente, y permitirles de esa manera celebrar sus fiestas respectivas cumplidas.

Frío y hambre—Trentinos cansados

ROMA, 15 Telegrafían de Milán: "El Corriere della Sera" dice que los italianos internados en Austria-Hungría se encuentran sufriendo innumerables privaciones, pues los alimentos que se les dan son tan escasos que la mayoría está enfermo.

Los internados hay núcleos que padecen hambre, existiendo muchos enfermos.

También carecen de ropa para soportar los inclemencias de la temperatura.

Agrega el citado diario que los italianos e irredentos siguen siendo víctimas de persecuciones sin nombre de parte de las austro-húngaros. Cita el caso de un grupo de diez trentinos que fueron juzgados por el tribunal militar de Trento, el cual los condenó por el delito de haber pretendido abandonar sus respectivas moradas en el deseo de escapar a los efectos de la guerra.

El emperador de Austria

Consecuencias de la guerra

ROMA, 15 — "Lidea Nacionale" confirma que el emperador Francisco José se halla grave de salud. Sufre recientemente crisis y su aspecto causa lástima, y cuando quiere caminar tiene que hacerlo apoyado en sus servidores.

Hace tiempo que nadie ve al emperador.

Todas las audiencias han sido suspendidas y en Palacio solo entran los dignatarios vienesos, quienes no ocultan su decepción.

Las consecuencias de la crisis añade — se hálgan en forma atroz.

Un decreto imperial autoriza la legitimación de los hijos de los muertos en la guerra, los cuales suman ya mucho cientos de miles.

Fuga de dos oficiales

ROMA, 15—Dicen de Turín que dos oficiales austriacos se evadieron del fuerte Vinadio, donde estaban internados, siendo capturados por los guardias aduaneros en los confines italo-franceses.

El empréstito húngaro

Comunican de Budapest que el 1o de Noviembre próximo, se iniciará la subscripción al nuevo empréstito húngaro.

Las subscripciones serán de cinco mil mil coronas, pagaderas en cuotas de seis meses.

Los títulos devengarán un interés de 6 o y no serán gravadas con impuesto alguno.

Comité Homenaje Héctor Miranda

Citación

Se cita a todos los miembros que componen el comité de homenaje al Doctor Héctor Miranda, para la reunión que tendrá lugar el lunes 18 a las 18, en los salones del Atenea, con el objeto de tratar asuntos de interés, se encarece puntual asistencia, para tratarse de asuntos urgentes. — Firmados M. Sorio, Juan Antonio Barro, Rodolfo Mentera, Enrique A. Curell, Enrique E. Buero, Adolfo Herre García, Diego Novoa Couto, Tácito Herrera, Luis M. Otero.

Reunión de la "Pro-Maternidad"

El comité ejecutivo de la plurilíptica Asociación Pro-Maternidad se reunió ayer como cada sábado para la obra de Casa de Maternidad con el fin de proseguir los trabajos tan auspiciosamente iniciados. Como de costumbre se presentaron un considerable número de niñas y de madres en condiciones desesperantes de pobreza, siendo todas atendidas con inmediatez y anotados sus nombres para engrosar la lista de las personas auxiliadas por la asociación.

Puede estar la Pro-Maternidad satisfecha y muy particularmente su dignísima presidenta señora Elena Puig de Turenne, iniciadora y alma mater de la obra que tanto nombre le ha dado.

La situación de Río Grande

Prisión de un caudillo

RIVERA, 14—Los comisarios vilas y Pedroso redujeron anoche a prisión a Leonidas de Barros (a) Negrito. Estaba en su casa de Sierra la Aurora y a las ocho de la noche, cuando llegó el piquete policial. Negrito entregóse sin oponer la menor resistencia. Como la aptitud no tenía carácter político al interrogarlo, quedó inmediatamente libre y anotados sus nombres para engrosar la lista de las personas auxiliadas por la asociación.

Puede estar la Pro-Maternidad satisfecha y muy particularmente su dignísima presidenta señora Elena Puig de Turenne, iniciadora y alma mater de la obra que tanto nombre le ha dado.

Hicieron acto de presencia las señoras Elena Puig de Turenne, Marquesa de la Sierra de Sánchez, Sara Silva de Serrano, Clemencia de Lafinur, Lozala, Candelaria M. de Ilarreiza, Olivia Sierra de Poyrallo, María de Serú, Lorita de Heinemann, Magdalena Cavigilia de Chans y María Carmen J. B. de Muñoz Ximénez.

Salud pública

Las aguas servidas

Con motivo de la denuncia formulada a la Inspección de Salubridad sobre desagüe de aguas servidas al arroyo Pedrera Grande, por los fondos situados desde las calles Barreiro hasta Buxarco, la Dirección de Salubridad ha dispuesto una vigilancia especial con el fin de aplicar a los propietarios de los mencionados establecimientos que arrojen esas aguas al arroyo mencionado.

Desde hace poco días, con el fin de evitar ese inconveniente, funciona en la Comisión Auxiliar de la localidad un vehículo destinado a recojer esas aguas, mediante el pago de una pequeña cuota que se ha fijado.

Estancamiento de aguas

El Director de Salubridad acompañado del oficial 1.o señor O. B. Recalde, realizaráin hoy una inspección ocular en el arroyo Pedrera, las calles Guayabos, Fe, Esperanza y Rambla Sud América, con el fin de comprobar los hechos que es necesario llevar a cabo, para evitar el estancamiento de aguas que se producen esas vías.

Enfermedades contagiosas

En el día de ayer se han registrados los siguientes casos: 2 de sarampión, 2 de varicela y 2 de los convulsa.

Análisis de aguas

En virtud de haberse comprobado que un locatario del Mercado del Puerto utilizaba para el lavado de la verdura el agua proveniente de un algibe que al parecer se usaba para la alimentación, la Dirección de Salubridad ha dispuesto que la Sección Química proceda a efectuar el análisis correspondiente.

La situación de Río Grande

Prisión de un caudillo

RIVERA, 14—Los comisarios vilas y Pedroso redujeron anoche a prisión a Leonidas de Barros (a) Negrito. Estaba en su casa de Sierra la Aurora y a las ocho de la noche, cuando llegó el piquete policial. Negrito entregóse sin oponer la menor resistencia. Como la aptitud no tenía carácter político al interrogarlo quedó inmediatamente libre y anotados sus nombres para engrosar la lista de las personas auxiliadas por la asociación.

Puede estar la Pro-Maternidad satisfecha y muy particularmente su dignísima presidenta señora Elena Puig de Turenne, iniciadora y alma mater de la obra que tanto nombre le ha dado.

Hicieron acto de presencia las señoras Elena Puig de Turenne, Marquesa de la Sierra de Sánchez, Sara Silva de Serrano, Clemencia de Lafinur, Lozala, Candelaria M. de Ilarreiza, Olivia Sierra de Poyrallo, María de Serú, Lorita de Heinemann, Magdalena Cavigilia de Chans y María Carmen J. B. de Muñoz Ximénez.

SUCESOS BRASILEROS

La presunta reelección riograndense

Temporal y naufragio

RIO JANEIRO, 14 — El cambio sube.

—A causa del temporal y la niebla, han retrasado en Santos la entrada cargada de 100 vagones de azúcar. Se han registrado otros accidentes de menor importancia.

—De fuente oficiosa se dice que carece de importancia la presunta revolución riograndense. Según opinan conocedores, se trata de una maniobra contra los estados vecinos a la línea fronteriza.

—El ministro de la Guerra ordenó, espabilar del ejército a todos los soldados condenados por delitos comunes y por crímenes comunes.

Según dicen, si al compañía epónima, el gobierno destitó de establecer el Chaco, que se ha hecho en el presupuesto. En cambio aumentará en 5 por ciento los derechos de aduana sobre las importaciones y creará nuevos impuestos sobre los cigarros.

POLICIA

ALGO GRAVE

ALREDEDOR DE UNA MUERTE REPENTINA

¿CRIMEN?

Días atrás se dió la noticia de que en la calle Constitución, jurisdicción de la comisaría 24 de policía, habían encontrado, a hora muy avanzada de la noche, tirado en esa vía, el cadáver de una persona que no pudo identificarse en los primeros momentos, pero luego resultó ser Miguel Servetti Larraya, vecino de la calle 18 de Julio, en el Cordón.

Como, según se informó entonces, el cadáver no presentaba señales de violencia que denotaran que el fallecimiento de Servetti podía ser a causa de otra cosa que un síncope, el hecho pasó casi inadvertido y el suceso mayor trascendencia.

Ahora bien. Han llegado hasta nosotros algunos informes que la Jefatura, parece poder manifestar que la muerte, no obstante, de Servetti, en calles que se mantienen reservados, que lo que en apariencia fué una muerte repentina, se ha tomado con ciencia de una acción criminal, la tomada cartas en el asunto, activando la Sección de Investigaciones, no ha de arrojar plena luz en este suceso.

Por lo de pronto sabemos que, como derivado de diligencias anteriores, ayer se procedió a levantar la autopsia del cadáver de Miguel Servetti Larra, ya, asegurándosenos también que se encuentra detenido un individuo de los que se les adjudica participación en los hechos.

No nos es posible abundar en mayores detalles, pues la hora en que redactamos estos informes nos hace imposible su confirmación. Lo que sea sonará.

ACCION INCONCEBIBLE

A BALAZOS CON UN MENOR

Un suceso inaudito, del que resultó un menor con un balazo en el estómago, ocurrió en la Ingle, ocurrió en la mañana de ayer. Un individuo de nacionalidad española, que se dice que es un vecino de la Ingle, se ha ausentado de su domicilio, Avenida Rodeo 1872.

El conductor Juan Bolorini, que ayer tarde intentó ascender al vehículo que había estacionado en la esquina de Constitución y Cerro Colorado, fué víctima de un accidente del que resultó con el pié destrozado seriamente lesionado. Ayer que Bolorini hubiera ascendido al vehículo, se produjeron en el interior, y una de las ruedas le arrolló el pié, causándole la lesión que se ha indicado.

El carrero en desgracia fué conducido al Hospital Maciel por la ambulancia Pública.

—Américo Gonis, argentino, soltero, de 24 años de edad, se ha ausentado ayer en la barraca de materiales de propiedad de Ramón Ramajo 2135, en momentos que descargaba unas maderas, dió un traspiés y se cayó de bruces. Fué atendido la Asistencia Pública y le trasladó a su domicilio, calle Fraga núm. 3.

—RATEROS CAPTURADOS

La Policía de Investigaciones en vio ayer conseguido el al robo de los ciudadanos Juan García Suárez y Bernardo Muniz, requerido el primero por el juzgado de Delito Gracia, y el segundo por orden de Benito González y José Gutiérrez.

Consumo público

El precio de la carne

La carne que la población consumirá en el día de hoy ha sido enfrentado en los siguientes precios: vacas y novillos de 5 a 0.30 a 0.25 el kilo; ternera de 5 a 0.40 el kilo.

Ferias francas

Se realizan hoy en el Mercado Central y en el Atanasio Rodríguez. Mañana tienen lugar en la Estación Cerdón y en Redondo y Colonia.

La carne del Frigorífico

La venta de las carnes del Frigorífico, se ha iniciado ayer, mataderías y carnicerías siguen expendiéndose con mucho éxito.

Recordamos que cualquier detalla la puede concurrir a la Aduana, donde se le atenderá con toda clase de entrega directamente a los consumidores, al precio de 0.16 el kilo.

La tarifa que funciona en las ferias francas para la venta de este artículo, es la siguiente:

Precio por kilo: Huesos $ 0.18, cuadrillas 0.16, costillas 0.16, falda 0.16, cuadril 0.17, grasa 0.12, bofe 0.12, pulpa 0.20, sesos 0.20, pulmón 0.16, riñones 0.16, corazón 0.25, carne de cerdo en general 0.17 el kilo.

Centros y sociedades

Centro Eléctrico Español

Conmemorando el aniversario del descubrimiento de América, y a beneficio del Hospital Asilo Español, este centro del día 11, un interesante festival en los salones del Victo

LA PAGINA DE LA CAMPAÑA

Censo Agro-Pecuario

Varias noticias

Atendiendo un pedido de la Oficina de Estadística y Publicaciones relativo a trámites postales, para la correspondencia de impresos que tenía que distribuir con motivo del levantamiento del censo agro-pecuario que le ha sido encomendado, el Poder Ejecutivo ha dictado una resolución, declarando libre de franqueo, mientras dure la obra censitaria, la correspondencia con tal motivo expedida en dicha obra con las Comisiones Departamentales y Sub-comisiones de Estadística, como también la que se dirija a la misma.

—Habiendo solicitado la Defensa Agrícola que se exima a sus Inspectores Departamentales del concurso que deben prestar para la realización del censo agro-pecuario en virtud de tener que distribuir todas sus actividades para combatir la plaga de langosta que en estos momentos ha invadido varias zonas de la República, el Poder Ejecutivo considerando muy atendibles las razones invocadas, ha resuelto eximir a los Inspectores Departamentales de Defensa Agrícola de la obligación de integrar las Comisiones del Censo Agro-Pecuario, sin perjuicio de que hagan por con obra de mayor provecho dentro de sus respectivos radios de acción.

Los Intendentes Municipales suministrarán a dichos Inspectores en la presidencia de las respectivas Comisiones.

—Mientras duren los trabajos preparatorios y de levantamiento del censo agro-pecuario se han establecido dentro de la Oficina de Estadística y Publicaciones, turnos especiales de servicios, de manera que no se asegura la presencia de empleados por la mañana y por la tarde. El horario habitual se ha empezado a regir desde el 1 de del corriente mes es de 11 a 17 horas y de 19 a 21.

—El Poder Ejecutivo con fecha 2 del corriente ha librado orden de pago por la suma de dos mil pesos para sus repartidos entre las Comisiones Departamentales de Montevideo, con el fin de atender los gastos que les demande el levantamiento del censo agro-pecuario.

Arboles frutales

Hay árboles frutales que presentan buen estado aparente, habiendo recibido cuidados culturales y, por lo obstante, no dan frutos buenos y abundantes. Otros, nuevos, han sido bien podados, no equilibran su vegetación, conservando las características de una extrema debilidad.

Para evitar dichos inconvenientes, existe un proceso fisiológico interesante y que conviene de realizar determinadas intervenciones en diversas formas longitudinales y transversales, según el caso. Para que sea realizada con provecho dichas incisiones, es necesario comprender bien sus efectos generales. Si se hace una incisión sobre un órgano, este se fortifica; lo contrario ocurre cuando se realiza bajo el órgano. Tenemos, en este último caso, muy útil para la vegetación. Las incisiones transversales, especialmente se practican sobre un botón, para favorecer su desenvolvimiento. La incisión longitudinal, sirve para favorecer el desenvolvimiento de las ramas y del tronco. No debe ser muy profunda. Esa incisión debe ser practicada, con preferencia, en el lado opuesto a los vientos dominantes, para evitar su desecación rápida, cual siempre produce buen efecto el aumento de vigor y el crecimiento de una rama dañada.

Venta de reproductores

El martillero Lasgarón, en el remate de reproductores importados de Inglaterra por los señores Sidey y Poole, efectuado anteayer en su "Tattersall, realizó las siguientes ventas:

Eusebio Odriozola, "El Asurance", toro Durham de pedigrí, 1.600; Germán Rosas, "Sampson", id id id, 1.200; José Ancho (Chamiso), "El Mister", id id id, 1.000; "Mary Twain", id id id, 1.000; Pedro Irigain, 1 padrillo oscuro nestrio, raza 100; Carlos Fein, 2 borregos Lincoln de medio pelajon, 70 pesos; Santiago Sutter, 1 toro Durham puro por cruza, 112 gulpon, 200; Suviela, 1 caballo de tiro y ander, 60.

Asociación Rural de San José

La feria de mañana

Promete ser todo un éxito la feria ganadera que bajo los auspicios de la Asociación Rural de San José se celebrará mañana, en el importante local que aquella entidad social prestigiosa posee en las inmediaciones de la ciudad de San José. Da una idea de la importancia de esta feria ganadera, el siguiente detalle de los ganados inscriptos en el catálogo respectivo.

Vacunos

Valentín García: 300 vacunos Hereford de 2 años arriba; 160 id de 2 años, Durham y Hereford. Martillero: J. C. Ciganda.

Domingo Elizalde: 200 novillos mestizos de 2 años arriba, en excelente estado. Martillero: J. C. Ciganda.

Santiago S. Campodónico: 40 vacas gordas. Martillero, Juan C. Ciganda.

Enrique Goñi, 50 vacunos de cría. Martillero, A. Fernández.

Teófilo Gurbiagie, 25 vacas para invernar. Martillero, A. Fernández.

Juan Curbelo Berral, 25 novillos y bueyes. Martillero, A. Fernández.

Larrieu Cresta Hnos., 160 novillos de 2 años, Duham y Hereford. Martillero, Juan C. Ciganda.

Iturralde y Arnáiul, 10 vacas con cría al pie. Martillero, Juan C. Ciganda.

Tomás Chacón, 8 bueyes gordos, 5 vacas con cría al pie. Martillero, A. Fernández.

Pugliese y Negrin, 40 novillos Durham, de 2 años arriba. Martillero, J. C. Ciganda.

Clavell y Laborde, 50 novillos mestizos. Martillero, J. C. Ciganda.

Alejandro González, 20 novillos. Martillero, J. C. Ciganda.

Francisco Cudens, 50 novillos. Martillero, Jorge Arias.

Esteban de León, 20 novillos. Martillero, Jorge Arias.

Francisco Calvete, 22 novillos, 2 vacas, 15 bueyes gordos, 1 vaca con cría al pie. Martillero, J. C. Ciganda.

Horacio Aguirre, 23 novillos. Martillero, Arístoro D. González.

Nemesio Chavito, 15 novillos. Martillero, Arístoro D. González.

Félix Oigiati, 50 novillos de 2 y 3 años. Martillero, J. C. Ciganda.

Ramón Lacapriola, 2 bueyes a medio engorde. Martillero, J. C. Ciganda.

Varios

Valentín García, 1 lote potros. Martillero, J. C. Ciganda.

Paulino Pérez, 1 carnero cara negra. Martillero, Juan C. Ciganda.

Ramón Lacapriola, 1 carnero Lincoln. Martillero, J. C. Ciganda.

Resumen

Novillos, 1.119; Vacas, 315; Bueyes, 30.—Total, 1.464.

NOVILLOS PARA INVERNAR

El uno por mil

Se resolvió también, convocar a los hacendados del Departamento a una reunión que se celebrará el 27 de Noviembre entrante, a los efectos de adoptar acuerdo en el sentido de imponer el uno por mil, sobre los valores de la contribución inmobiliaria, destinado a vialidad departamental.

La Exposición de Melo

Con motivo de la próxima exposición feria de ganadería y agricultura que se celebrará en Melo los días 24, 25, 26 y 27 del mes corriente, la Sociedad Rural de aquella ciudad, organizadora del próximo torneo, ha invitado especialmente al Ministro de Industrias.

Los martillieros señores Victorica Millos y Dos Santos tienen consignados para la próxima exposición de Melo los lotes siguientes de hacienda de excelente procedencia.

José Francisco Lucas, 3 toros y 2 vaquillonas Durham de pedigrí premiado.

Manuel C. Silveira, 12 toros y 10 vaquillonas Durham y pedigrí y feria.

Exequiel Silveira, 2 toros Durham premiado y feria y 15 vaquillonas Durham, a feria.

Ulises Collazo, 10 toros Durham a feria.

Victorica, Millos y dos Santos, 20 toros Durham a feria.

Leonardo Rodríguez, 1 toro Durham a feria.

Miguel Elósegui, 1 toro Durham a feria.

Pedro Duarte, 10 vaquillonas Durham a feria.

Juan Tarditte, 17 toros Durham a feria.

Juan Leivas, 1 toro Durham.

Romeo Silveira, 1 toro Hereford premiado y feria.

David Fernández, 1 toro Hereford a feria.

Saturnino Rosas, 1 novillo Hereford a premio y feria.

Manuel C. Silveira, 13 toros y 10 vaquillonas Hereford a feria.

Hilario Helguero (hijo), 22 toros Hereford a feria.

Victorica, Millos y dos Santos, 10 toros Hereford a feria.

Julio Lloyd (hijo), 14 toros Hereford a feria.

Cándido Rodríguez, 1 toro Hereford a feria.

Ulises Collazo, 10 toros Hereford a feria.

Federico L. Vianna, 4 toros Hereford a feria.

Federico Espantoso, un casal pedrero galpon.

José María Lucas, 1 caballo importado de Buenos Aires.

Jaime y Rodolfo Mayol, 25 carneros Lincoln y 80 ovejas Lincoln criadas, importadas y fallidas.

Aleides Dutra, una yegua de carrera.

Pedro R. Rosas, 10 caballos y 100 yeguas.

Santos Rey Barros, 1 padrillo de carrera y un caballo de paseo.

Febrino L. Vianna, un padrillo de tiro Italiano importado de Buenos Aires.

Isidoro R. Hill, 20 carneros cara negras de 2 y 4 dientes.

Atanasildo Yarza, 150 novillos.

José Dutancur, 100 novillos Hereford.

De Canelones—De J. Tejera, 3 bueyes 460 kilos a 0.110 milésimos, $ 50.60.

De Tacuarembó—De J. Pereyra, 72 novillos 501 kilos a 0.160 milésimos, $ 80.16.

Operaciones en Tablada

Supparo y Quintela

Esta nueva firma establecida para las ventas de haciendas en Tablada, ya ha dado sentimo a sus operaciones, vendiendo el día 12 pbdo., 190 novillos mestizos Durham, consignados del Salto, siendo comprador el Frigorífico Montevideo.

Estamos seguros, dada la competencia, actividad y numerosas relaciones con que cuenta la nueva firma, hay muy en breve ha de recibir numerosas consignaciones.

Sociedad Fomento de Rivera

En la última sesión realizada por esta Sociedad, se procedió, entre otras cosas, a la distribución de los cargos de la nueva Comisión Directiva que quedó constituida en la siguiente forma:

Presidente, don Agustín Ortega; Vice, don Salvador Gómez; Tesorero, don José Sabarbino; Secretario, don Alejandro de Carlos; Vocales, Sebastián Hernández, Enrique Pachecoti, Paulino Varela Nasarco Leal, doctor Máximo A. Ugón, que entró a integrar la Comisión por ausencia de la localidad, del elegido, don Pablo Díaz.

Enurando a la orden del día se acordó dirigir una exhortación a los hacendados del departamento, promiguando la realización del Censo Agro-Pecuario, que por disposición gubernativa se iniciará en el próximo mes de Noviembre.

Sociedad Fomento de Rivera

Instrucciones prácticas

He aquí algunas instrucciones para procurarse ovejas de clientes de la clase.

Se dice al respecto: hay dos formas: Parlosa en un período lateral que es de dos a tres días, el carro medicinal y cortador y consumidores, esta inquietud, trisca, mirada, vaga, en alerta, la obscuridad, se acurruca en la perrera o cobertizo de algún vecino. Después viene el segundo período que dura tres o cuatro días en que el pobre se frota, se cae, se levanta, se engulda, tiene alucinaciones de la vista y del oído, se precipita hacia adelante y muerde en el aire, a veces hay gulladas incontrolables de los alrgos porque la luz le molesta. Hay depravación del apetito, come cosas de urañas, como del madera, carbón, crines, cuero, pero, otras veces desprecia todo lo que encuentra, casi siempre la boca está seca y una baba tina cae de la misma. La vez se modifica en el punto que el que hay por primera vez la recuerda con terror, es una vez epobrando, reviva, característico.

Generalmente el perro trata de ocultarse de la casa y muerde todo lo que se le presenta, sobre todo perros y animales. La forma de del perro rabioso es tan característica que la persona que lo ve por primera vez comprende en el acto que está ante cadal del terrible mal.

La rabia, causa de parálisis presenta pocos trastornos de la sensibilidad general y especial del animal. Llama la atención el abatimiento, tristeza, postración y estupor mudo. Siempre aparece atacada generalmente una parálisis a la mandíbula inferior, de donde la víctima el nombre de rabia muda, puede atacar esta parálisis la mitad del cuerpo y el tren posterior o un músculo anterior o posterior.

Hay que desconfiar de todo perro que sin causa aparente se le inflama la garganta y tenga algunos de los síntomas mencionados.

La inspección de ganadería aconseja tomar las medidas siguientes:

Todo perro sin dueño debe ser atado con cadena fuerte dentro de los corrales y con bozal de alambre de acero.

Sacrificio de todos los ratas, lauchas, gatos y murciélagos de las casas.

Sacrificio de todo perro, gato, cite, que acuse síntomas de rabia, así como los movedizos que perros rabiosos.

Las personas mordidas deben ponerse en tratamiento en seguida, consultando los médicos y a los institutos antirrábicos sin pérdida de tiempo.

Todo lugar donde haya habido un animal rabioso debe ser inmediatamente desinfectado con cucolina, ácido fénico, etc., y las paredes hasta una altura en que pueda haber sido salpicadas por la bebe.

La enfermedad de la rabia

Instrucciones prácticas

Se dice al respecto: hay dos formas: Parlosa en un período lateral que es de dos a tres días, el carro medicinal y cortador y consumidores, esta inquietud, trisca, mirada, vaga, en alerta, la obscuridad, se acurruca en la perrera o cobertizo de algún vecino. Después viene el segundo período que dura tres o cuatro días en que el pobre se frota, se cae, se levanta, se engulda, tiene alucinaciones de la vista y del oído, se precipita hacia adelante y muerde en el aire, a veces hay gulladas incontrolables de los alrgos porque la luz le molesta. Hay depravación del apetito, come cosas de urañas, como del madera, carbón, crines, cuero, pero, otras veces desprecia todo lo que encuentra, casi siempre la boca está seca y una baba tina cae de la misma. La vez se modifica en el punto que el que hay por primera vez la recuerda con terror, es una vez epobrando, reviva, característico.

Generalmente el perro trata de ocultarse de la casa y muerde todo lo que se le presenta, sobre todo perros y animales. La forma de del perro rabioso es tan característica que la persona que lo ve por primera vez comprende en el acto que está ante cadal del terrible mal.

La rabia, causa de parálisis presenta pocos trastornos de la sensibilidad general y especial del animal. Llama la atención el abatimiento, tristeza, postración y estupor mudo. Siempre aparece atacada generalmente una parálisis a la mandíbula inferior, de donde la víctima el nombre de rabia muda, puede atacar esta parálisis la mitad del cuerpo y el tren posterior o un músculo anterior o posterior.

Hay que desconfiar de todo perro que sin causa aparente se le inflama la garganta y tenga algunos de los síntomas mencionados.

La inspección de ganadería aconseja tomar las medidas siguientes:

Todo perro sin dueño debe ser atado con cadena fuerte dentro de los corrales y con bozal de alambre de acero.

Sacrificio de todos las ratas, lauchas, gatos y murciélagos de las casas.

Sacrificio de todo perro, gato, cite, que acuse síntomas de rabia, así como los movedizos que perros rabiosos.

Las personas mordidas deben ponerse en tratamiento en seguida, consultando los médicos y a los institutos antirrábicos sin pérdida de tiempo.

Todo lugar donde haya habido un animal rabioso debe ser inmediatamente desinfectado con cucolina, ácido fénico, etc., y las paredes hasta una altura en que pueda haber sido salpicadas por la bebe.

Por Aguirre y Niel

Feria en Guichón

PAYSANDU, 14—Se ha inaugurado hoy la feria-ganadera de Guichón, organizada por Aguirre y Niel, bajo los auspicios de un núcleo de vecinos. Esa feria está llamada a alcanzar gran éxito por la cantidad de animales como por el interés demostrado.

Con objeto de presenciar ese torneo, se ausentaron para Guichón el jefe político, el intendente municipal y el comisario de la primera sección, señor Ulpiano C. Martínez.—Corresponsal.

En Tres Cruces

Nuevo embarcadero de ganado

Los vecinos de Tres Cruces han dirigido la siguiente nota al Administrador del F. C. Norte del Uruguay:

Señor Administrador—Los abajo firmados, vecinos de la 3.a sección, radicados en la jurisdicción comprendida en Est. Tres Cruces, nos tomamos la libertad de dirigirnos al señor Administrador de la seguridad de ser atendidos en las justas exigencias que pasamos a exponer.

Habiendo obtenido un brillante éxito el primer remate-feria organizado por los que suscriben, surgió de todo lo que se le presenta, sobre todo perros y animales. La forma de del perro rabioso es tan característica que la persona que lo ve por primera vez comprende en el acto que está ante cadal del terrible mal.

La rabia, causa de parálisis presenta pocos trastornos de la sensibilidad general y especial del animal. Llama la atención el abatimiento, tristeza, postración y estupor mudo. Siempre aparece atacada generalmente una parálisis a la mandíbula inferior, de donde la víctima el nombre de rabia muda, puede atacar esta parálisis la mitad del cuerpo y el tren posterior o un músculo anterior o posterior.

Hay que desconfiar de todo perro que sin causa aparente se le inflama la garganta y tenga algunos de los síntomas mencionados.

La inspección de ganadería aconseja tomar las medidas siguientes:

Todo perro sin dueño debe ser atado con cadena fuerte dentro de los corrales y con bozal de alambre de acero.

Sacrificio de todos las ratas, lauchas, gatos y murciélagos de las casas.

Sacrificio de todo perro, gato, cite, que acuse síntomas de rabia, así como los movedizos que perros rabiosos.

Las personas mordidas deben ponerse en tratamiento en seguida, consultando los médicos y a los institutos antirrábicos sin pérdida de tiempo.

Todo lugar donde haya habido un animal rabioso debe ser inmediatamente desinfectado con cucolina, ácido fénico, etc., y las paredes hasta una altura en que pueda haber sido salpicadas por la bebe.

VICTORICA Y MUIÑOS
ACTIVIDADES DE NUESTRA CASA
Invitamos a los ganaderos de Montevideo a concurrir a la feria ganadera que celebraremo
SARANDI GRANDE (local Martínez Castro)
EL 7 DE NOVIEMBRE PROXIMO
Las inscripciones de haciendas deben remitirse a nuestro escritorio ORILLAS DEL PLATA 1041, o a Pólk Martínez Castro en Sarandí Grande.
OTRAS FERIAS Y EXPOSICIONES
Nuestra casa tendrá un representante para vender los ganados que se nos consignen en las siguientes Exposiciones y Ferias:
OCTUBRE 21, 23 y 26—Exposición Feria en Melo.
OCTUBRE 31—Feria de la Liga del Trabajo en Estación Molles.
NOVIEMBRE 14—Feria en Sarandí del Yí.
NOVIEMBRE 7 al 10—Exposición Nacional en Paysandú.
NOVIEMBRE 28 y 29—Feria en Pralle Muerto, organizada por Victorica y Muiños y Dos Santos.
NOVIEMBRE 28 y 29—Feria en Parada Piñera, organizada por nuestra casa.
NOVIEMBRE 29 y 30—Feria en Durazno.
DICIEMBRE 5, 6 y 7—Exposición Nacional en Estación Achar.
Los pedidos de local para estas Exposiciones y Ferias, pueden hacerse a nuestra casa en Montevideo, calle Orillas del Plata 1014, o a nuestras sucursales siguientes:
SALTO, Mario Supparo; PAYSANDU, Ricardo E. Usarie; MELO, José María dos Santos; DURAZNO, Lorenzo y Domingo Núñez.

CESPEDES, AROCENA Y MAGARIÑOS
5.o Remate Feria en "Nico Pérez"
El día 3 de Noviembre
Sírvanse remitirnos las inscripciones. — COMISION 2 %
Rematadores: EDUARDO AROCENA, JUAN C. FERNANDEZ

Campos y haciendas

Operaciones realizadas

El hacendado de Arapey, señor Fernando Villar, vendió al hacendado de Rigolí, don Pablo Gutiérrez, 500 vacunos de cría a precios reservados.

Hecho el hecho a nuestro conocimiento que el estado de los campos y de las haciendas en Arapey y Rigolí, continúa en condiciones de excelente, habiendo desaparecido las pestes en los ganados que engordan rápidamente.

LAS LANAS EN EL INTERIOR

Los fuertes hacendados de Espinillar, señores Augusto Souto e hijos, dieron a colera salteño, han rechazado la oferta de $ 6.50 que le hizo Dickinson por las lanas de sus ganados.

—Se informa en breve las esquilas en los establecimientos de Fernando Villar, como asimismo en la estancia de Augusto Souto, en Espinillar.

Local Supparo

Publicamos a continuación las ventas realizadas en esta importante casa:

Al señor Ovidio Morató, 1 caballo estado, 1 caballo estado, Arturo Vilsón, 1 pavo bronceado. Al señor José Mindo: 1 toro Durham Lincoln, 1 ternero billoro Hill, 1 vaquillona Hereford. A don Pablo Arrizalda Haqo, 2 toros carneros Rambouillet. Al señor N. Ozonoh, 1 trío Orpington amarillo. Al señor Ovidio Santana, 4 pieles Orpington negros. Al señor Bernardo Himelmann, 3 pieles Orpington negros. Al doctor Domingo Veracierto, 2 cerdos de Angeln. Al doctor Domingo Jacoztei, 1 cerdo Berkshire. Al doctor R. Bilet Cortes, 1 cerdo Berkshire. Al señor Ovidio Santana, 6 piezas Orpington azul. Al doctor Veracierto, 2 piezas Orpington azul. Al señor Pablo Cisco Maciel, 19 carneros Lincoln. Al señor José T. Bussi, 1 carnero Lincoln a campo. Al mismo, 10 borregas Lincoln. Las ventas importaron pesos 1.562.00.

Remate feria en Bagé

Para el remate feria a realizarse en Bagé a fines del corriente mes, fueron realizadas las siguientes inscripciones: Antonio Costa, de Bagé, 2 toros Hereford a galpón, 2 terneros Hereford a galpón y 2 vacas Hereford, con cría al pié, a galpón. Los dos toros son obras de pedigrí de importación de Estancia; los terneros también son pedigrí y los que concurrieron, del siempre la boca está seca y una baba tina cae de la misma. La vez se modifica en el punto que el que hay por primera vez la recuerda con terror, es una vez epobrando, reviva característico.

Generalmente el perro trata de ocultarse de la casa y muerde todo lo que se le presenta, sobre todo perros y animales. La forma de del perro rabioso es tan característica que la persona que lo ve por primera vez comprende en el acto que está ante cadal del terrible mal.

La rabia, causa de parálisis presenta pocos trastornos de la sensibilidad general y especial del animal. Llama la atención el abatimiento, tristeza, postración y estupor mudo. Siempre aparece atacada generalmente una parálisis a la mandíbula inferior, de donde la víctima el nombre de rabia muda, puede atacar esta parálisis la mitad del cuerpo y el tren posterior o un músculo anterior o posterior.

Hay que desconfiar de todo perro que sin causa aparente se le inflama la garganta y tenga algunos de los síntomas mencionados.

La inspección de ganadería aconseja tomar las medidas siguientes:

Todo perro sin dueño debe ser atado con cadena fuerte dentro de los corrales y con bozal de alambre de acero.

Sacrificio de todos las ratas, lauchas, gatos y murciélagos de las casas.

Sacrificio de todo perro, gato, cite, que acuse síntomas de rabia, así como los movedizos que perros rabiosos.

Las personas mordidas deben ponerse en tratamiento en seguida, consultando los médicos y a los institutos antirrábicos sin pérdida de tiempo.

Todo lugar donde haya habido un animal rabioso debe ser inmediatamente desinfectado con cucolina, ácido fénico, etc., y las paredes hasta una altura en que pueda haber sido salpicadas por la bebe.

Boletín Quincenal

Acusamos recibo del número 12 de este Boletín Quincenal, órgano de la Sección Fomento de la Producción del Ferrocarril Central del Uruguay, de sumario es el que a continuación transcribimos: "Adelante. Nómina de agricultores que han recibido semillas de papas hasta la fecha. Calendario agrícola. Tarifas de Fletes. Los productos principales: precios corrientes."

ASOCIACION RURAL DE SAN JOSE
Gran Feria Extraordinaria
En el local de la Exposicion
SAN JOSE DE MAYO
Para el Sábado 16 de Octubre
Con la base de 700 novillos y otros lotes de ganado
Del señor Valentín García: 400 novillos, 200 Hereford, de 2 años arriba, desmochados, y 100 de 2 años Hereford y Durham; todo muy bien ganado.
De Domingo Elizalde (hijo): 200 novillos mestizos de 2 años arriba, en excelente estado.
De Santiago S. Campodónico: 40 vacas gordas.
De Enrique Goñi: 50 vacunos de cría.
De Fernando Curbiagie: 25 vacas para invernar.
De Iturralde y Arrabal: 10 lechonas con cría.
De Juan Curbelo: 25 novillos y bueyes.
De Juan Cacsión: 8 bueyes gordos; 2 lecheras con cría.
De Valentín García: Un lote potros.
De Larrieu Cresta Hnos, 100 novillos.
De Pugliese y Negrin: 80 novillos Durham.
Se garante la concurrencia de los lotes anotados y se esperan otros de importancia.
Se ruega la remisión de los lotes de novillos especiales para invernar.
San José, Octubre 9 de 1915. La comisión.

CARBUNCLO. TRISTEZA
VACUNAS y SUEROS LIGNIÉRES
Las únicas legítimas del Profesor José Lignières
UNICO AGENTE: OVIDIO WARNES
Casilla Correo, 520 — SORIANO, 912 — Montevideo
2952-dic.9.

Groscurth y Cía
Instalaciones Frigoríficas y de Hielo
para Lecherías, Confiterías, Hospitales, etc.
Unica especialidad de los ingenieros señores KRUFFT y GROSCURTH
Buenos Aires
MAQUINARIA DISPONIBLE hasta 250 KILOS HIELO por Hora
Colocación y efecto garantidos — Por informes, referencias y presupuestos, dirigirse á GROSCURTH y Cía., Montevideo
Calle RIO NEGRO, 1641-1649
3183-oct.21.

TOROS HEREFORD importados de la Argentina.—
CARNEROS RAMBOUILLET de la Cabaña Villa María (R. A.) del Dr. Celedonio Pereda. — En nuestro local, Cerro Largo, 875.

CAMPO
Se arrienda la estancia La Teja, en el Rincón de Bentos, departamento de Treinta y tres, compuesta de 11.000 hectáreas, divididas en 59 potreros, con buenos alambrados, tres tiros nuevos, galpones, baños, buenas aguadas y monte natural.
Para informes, ocurrir calle Libertad 327 (Pocitos), Montevideo.
2215-Oct.11.

Máquina Esquiladora "Cooper"
Gran Premio de Honor Exposición Centenario Buenos Aires 1910
Equipo Portatil de 12 tijeras $1250.00
Se hacen instalaciones fijas de todos tamaños. Equipos semi-portátiles de 4, 6, 8 y 10 tijeras. Equipos portátiles de 6, 8, 10, 12 y 14 tijeras.
La Mejor y la más Barata
Pidan Catálogos y Presupuestos
William Cooper & Nephews
Rincón 426 Montevideo
1889-Dic.31.1.y.f.m.

BARRACA DE MADERAS Y ARTICULOS DE CONSTRUCCION
DE LUIS G. LASALA
Cerro Largo N. 969 y 971-Montevideo
Gran surtido permanente de pontas, pilares y tablero de todas clases.
Se encarga de la construcción de todas clases de galpones en chapas, en el interior y en la Capital, como en cualquier punto de la República, cada uno por su efecto con su personal competente.

LA AGRICULTURA EN ENTRE RIOS

Los factores atmosféricos

El director del departamento de ganadería y agricultura de Entre Ríos, señor Yamandú, ha dirigido un informe al ministro de gobierno del mismo estado, doctor Sagarna, dándoles cuenta de un estudio hecho sobre los factores humedad y temperatura productores en los meses de Julio, Agosto y Setiembre en Entre Ríos, para ver el buen desarrollo de los cultivos que este año en la provincia se extienden sobre una superficie más de 1.000.000 de hectáreas.

Considera que como punto de partida se podría decir que la productividad del suelo depende de la cantidad de agua que recibe y retiene para la asimilación de los elementos que en su composición las plantas. Los elementos que la constitución fisiológica permite a una gran parte del reino de que un organismo se conserve, cooperare y por otro lado depende de la constitución fisiológica de cada la cual, que es difícil, potencialidades o la que reciene en las que del suelo y también de algún modo con las labores las facilita la capacidad.

Llegando entonces a la conclusión de que el agua es el factor de más valor, superior en extensión a cualquier otro, depende la cantidad de agua a mano transcurrido el año que en los meses de Agosto y Setiembre, es difícil se eleva la temperatura lo que permitió el desarrollo vigoroso pero en muchas partes no ha llegado a la madurez.

Termina diciendo que las sementera fueron a las continuas precipitaciones atmosféricas a la aparición de la langosta, en la actualidad la acridia de la malogra, y arrojando una cifra 10 millones de agua, estará asegurada la cosecha.

COLONIA "CONSTANCIA"

Mil hectáreas de trigo

Los señores Leal y Millor, propietarios de la colonia "Constancia" ubicada en Parrandú, invitaron a la prensa a visitar los trabajos de la localidad, para visitar el importante establecimiento de su propiedad.

De las impresiones recibidas por los que son periodistas concurrentes, extractamos lo siguiente:

Un campo virgen, destinado hasta los cinco años exclusivamente a la ganadería, ha sido roturado y cultivado en gran parte, empleándose los medios más modernos puestos por la ciencia al servicio de la agricultura. Ha sido una transformación indudablemente rápida, para la que se ha requerido no solo el empuje de los propietarios capitales, sino una dedicación y espíritu de trabajo equivalentes a la magnitud de la empresa.

Hay 1 mesada duro la gran extensión, sin otro tiene posible reconocer todo el predio. El aspecto que ofrecen los campos del mes de Octubre, es el espíritu y la vida. Una inmensa alfombra verde se extiende sobre la suave ondulación del terreno. Hay mil hectáreas de trigo en pleno desarrollo, y apenas se debe distinguir en el color uniforme, las distintas tonalidades provenientes de las diferentes épocas de siembra: están los trigos tempraneros, crecidos, otros hoy los están y observan que el clima en la espigación, y los sembrados en Agosto, de plantas tiernas y de un color verde-claro.

Esas mil hectáreas de trigo, alternarán con algunas "cabanas" de avena, representan una superficie mayor a la rematada con el mismo cereal en toda la colonia Porvenir.

Pertenecen indistintamente en el mismo pelajero que representarán una invasión de langosta.

—Hasta ahora, no ha habido molestia de mucho—respondió a una pregunta nuestra el señor Millor—y si tanto días en aparecer por aquí, no nos hará ya mucho daño, porque no atacará a los trigos crecidos.

¿Qué así sucede?

En el Valle Fértil, surgen de cuando en cuando grupos de habitadores. Los del lugar, son de condición inferior, en una mayoría, familias rusas. Cada familia tiene, próximo a la casa, una pequeña galpón, en la que cultivan verduras para su consumo.

Las carnes congeladas en Francia

Lo que dice un informe

De sábido que M. Melíne, ex presidente del Senado francés, declaró en una asamblea agrario reunida en Bourbonnais, que es imposible la libre importación de las carnes congeladas de América, durante la guerra y el período inmediato, hasta lograr llenar el vacío en Francia que es difícil y seguirá produciendo la guerra. Dichas declaraciones se ven confirmadas actualmente por el informe del representante del gobierno del vecino país, por el consultando honorario del gobierno argentino en Francia, doctor Gallo Santamarina. En dicho informe se dice que "en Gran Estío puede calificarse la venta de carnes congeladas procedentes de estos países y de los Estados Unidos, resultado muy pulparse, tanto en lo que se refiere a consumo de la carne como en lo que atañe a la bondad y excelencia de los productos, que se expresándose con verdadero entusiasmo, del cual participa, en primer término, el general en jefe de las milicias francesas".

Otras apreciaciones según el médico y bien pensado informe del señor Santamarina, están fortalecidas por los hechos que, en materia de calidade, es lo fundamental. En París se ha vendido en el último año, la capacidad para 5.000 toneladas de carne, dotado de todos los elementos necesarios para su conservación. En el Havre, Burdeos y Marcella se han instalado otros tantos parecidos en capacidad, con trenes frigoríficos apropiados para el transporte. "La carne congelada—dice el informe—ha tenido éxito tan completo, que las autoridades francesas la prefieren a la fresca, porque se asegurina el incuestionable de la matanza; yel numeroso personal destinado a este operación.

Exportación de equinos

Cuatro nuevos embarques

Frosiguen los envíos de caballos a los mercados europeos.

Ayer partió del vecino puerto para Londres el vapor belga "Trevier", llevando una partida de animales selecionados.

Este vapor "Indralema" zarpó ayer de la dársena Norte, llevando 450 caballos para Flandes y su valioso cargamento de carnes congeladas consignado al gobierno italiano.

En La Plata, el transatlántico inglés "Highland Loch", embarcó 132 caballos, que se sabe que pasa el Canal de la Mancha.

Hoy, en el dique 1, empezó a cargar mulos el vapor "Drooswey" destinado a otro mercado.

Debe embarcar 450 animales, destinados al ejército francés.

En la segunda quincena del presente mes, los embarcados, según nos informan, serán muy activos.

Saldrán durante un término más de 10 barcos llevando fuertes partidas de equinos.

La langosta

Periódicos que acusaban la invasión de langosta en llegan de todos los puntos de la campaña donde ha invadido la langosta, informan de los grandes perjuicios que ocasionan con su voracidad.

En Río Negro, los daños son incalculables.

El Pilares, la langosta ha invadido dicho departamento, llegando hasta Trinidad.

En Villaboas, Tranqueras y Laureles, manifiestan que la langosta en gran cantidad, han comido parte de las sementeras.

En Durazno es inaclamable el enorme daño que la plaga ha causado en la zona, que claro desde el Río Negro hasta las proximidades de la ciudad.

Los trigales, quintas y huertas, donde la devoradora plaga, se posa, quedan reducidas a nada. Hasta los campos han quedado "sin tierra" según la gráfica expresión de nuestro hombre de campaña.

Se nos dice que algunos labradores que cifraban todas sus esperanzas en la futura cosecha, han quedado sin recurso alguno de ninguna clase.

He aquí una lista incompleta, por cierto, de hacendados y agricultores perjudicados con la "vidia" de la devoradora plaga:—Gregorio Leal, Ramón Dobova, Asilo Larraura, Miguel Aguirre, José Mondino, Rolando Barrazo, Máximo Bal, Roque González, Juan Leal, Isabelino Ramos, Quintín Mendoza, Pastor Rios, Abraham Méndez, José Lavera, Pedro Leal, Pedro Lonces, Francisco Meyers, Alfredo Cordero, José Colrolo, Tomás y Bartolo Bolla y muchos otros.

Instituto Meteorológico Nacional

Datos del día 14—Horas 17

La presión barométrica se mantiene alta. La temperatura sigue experimentando fuertes variaciones. Máximas y mínimas extraordinarias: Punta del Este 15.o y 7.o, Rocha 16.o y 2.o, Melo 16.o y 4.o, Rivera 17.o y 7.o, Paso de los Toros 16.o y 1.o y del Este al Sur el Río de la Plata y suaves en la costa del Atlántico, y en toda la República. El recorrido total de las 24 horas ha sido de 411 kilómetros. Cielo despejado en todo el País. Las aguas del Río de la Plata en la costa Oriental sentían alrededor de un nivel medio.

Barómetro, 765.60. Temperatura: Normal, 15.0°; a la intemperie, 18.6°; Máxima, 16.6°; a la intemperie (sol), 22.6°; Mínima, 10.6°; a la intemperie, 5.6°.

Viento, E. S. E., 25 kilómetros por hora.

Velocidad máxima del viento en las 24 horas, 46 km. a las 19 h. 15 m.

Tensión del vapor de agua, 7.10; humedad relativa, 40.

Aguas del Ante-Puerto

Temperatura, 15.60.

Alturas: Aguas, 1.00 sobre cero.

Estado del mar, ligeramente agitado.

Buen tiempo.—J. Lazzato.

POR LOS DEPARTAMENTOS

COLONIA

De acuerdo con lo resuelto por la Junta Electoral del departamento de Colonia, en la última sesión, el domingo 25 del corriente se instalarán y empezarán a funcionar las comisiones inscriptoras, como lo establece la nueva ley de elecciones de Constituyentes.

—Falleció el señor Enrique Bonfiglio.

—La Junta E. Administrativa del departamento, resolvió no hacer lugar al pedido de la Comisión de damas de Cuiré, con destino a una capilla del culto católico en dicha localidad. La Junta, sí, autorizó a la Inspección Técnica, para hacer la adjudicación de la calles más pobladas del pueblo de Nueva Helvecia.

—Las cuentas recaudada por la Receptoría de Aduanas de Colonia, y dependencias, ascendió en Setiembre último a la suma de 15.581.37, que puede desconponerse así, según las localidades: Colonia, $ 6.160.92; Rosario, 3.951.23; Rosario, 192.61; Juan, 365.55; Conchillas, 3.364.94. —Total: $ 15.561.25.

Dicha cantidad, comparada con la de Setiembre de 1914, que fue de pesos 19.332.56, arroja una diferencia en contra del mes próximo pasado, de $ 3.771.31.

Carmelo y dependencias, recaudaron en el mismo mes, $ 11.267.21.

Sumadas ambas cantidades, la recaudación aduanera departamental, en Setiembre próximo pasado, asciende a $ 26.828.46.

—Regresó de su gira por el Este del departamento, el Jefe Político don Felipe Suárez.

—Las mantas de ganosta que tendieron el departamento por Omnibus de Lavalle, Conciliñas Palmira, parece que

SECCION COMERCIAL

BOLSA

Montevideo, Octubre 14 de 1915.

LA RUEDA

Deuda Consolidada

$ 1.410 para mañana	61.90 0/0	

Valor del Tesoro

$ 1.000 para mañana	96.00 0/0
1.000 idem idem	96.00 "

Títulos a obtener

$ 5.000 al contado	72.50 0/0
3.000 idem idem	72.50 "

Deuda Interior 1915

$ 4.000 para mañana	94.90 0/0

Títulos Hipotecarios—Serie O

$ 1.000 para mañana	84.00 0/0

Títulos Hipotecarios—Serie P

$ 1.000 para mañana	84.00 0/0

LA RUEDA

Deuda Consolidada

$ 4.700 para mañana	61.90 0/0
2.250 idem idem	61.90 "

Valor del Tesoro

$ 2.000 para mañana	95.50 0/0
1.000 idem idem	95.50 "

Deuda Interior 1915

$ 4.000 para mañana	94.90 0/0
1.000 idem idem	94.90 "
5.000 idem idem	95.00 "

Títulos Hipotecarios—Serie N

$ 4.500 para mañana	84.00 0/0

Títulos Hipotecarios—Serie P

$ 1.000 para mañana	84.20 0/0

Cambios

TIPOS DEL DIA
cantidades mayores

	Cuba	Cheques
Londres	4.86	4.87
Paris	5.20	5.18
Berlín	0.95	0.95
Suiza	0.92	0.90
Alemania	0.92	0.90
Nueva York	0.02	0.02

De 2 de 500 hasta 2.000.—Francos, Libras y Pesetas, 500 hasta 1.000.—Francos, Libras y Pesetas, 1.000 hasta 4.000, y 2 de 1.000 hasta 3.000.

	Cuba	Vista
Libras esterlinas	4.86	4.87
Francos	5.20	5.18
Francos (Ambores)	5.18	5.16
Marcos (Madrid y Barcelona)	0.95	0.93
Marcos	0.95	0.93
Pesos americanos	4.85	4.84
Pesos mejicanos		2.00
Pesos chilenos		0.90

De 2.001 hasta 5.000—Francos, Libras y Pesetas, 5.001 hasta 15.000 y Marcos, 4.001 hasta 12.000, y 2.001 hasta 8.000 (americanos).

	Cuba	Vista
Libras esterlinas	4.86	4.87
Francos	5.18	5.16
Francos (Ambores)		5.16
Marcos (Madrid y Barcelona)		0.93
Marcos		0.93
Pesos americanos		4.84
Francos suizos		0.90

El cambio sobre Río de Janeiro 20:256.

El cambio sobre Buenos Aires
Vendedor: 1 3/4 0/0.
Comprador: 1.50 0/0.

El cambio de Río sobre Londres 12 3/16.

DESCUENTO
Banco de la República

Vales	7 1/2 a	8 0/0
Conforme	7 a	8 0/0
Redescuentos	8 1/2 a	9 0/0

Otros Bancos

Vales	8 1/2 a	9 0/0
Conforme	8 a	9 0/0

Mercado de Buenos Aires

Buenos Aires, Octubre 12 de 1915.

CAMBIOS SOBRE LA PLAZA

Por la relación que tiene la Bolsa con el mercado monetario y de títulos, no ha producido buena impresión el proyectado empréstito interno de 239 millones en fondos públicos del Estado' a crear por el aspecto poco activo y flojo que predominaba en días de la semana, al contrario del curso con que se venían realizando los títulos en los días de precedente.

Confirma tal impresión, tanto la menor cantidad de fondos públicos efectuados, cuanto que casi todos los títulos cotizados no fueron a precios en baja.

Las cédulas argentinas mejoraron en el orden de 20 centavos, y el 5 por de primera serie, han quedado igual que ayer, a 61.90.

El crédito argentino de 1903, cerró con baja de cuarenta centavos.

Los tenos de pavimentación, trimestrales, bajaron un punto y los semestrales, mirieron también a razón de diez centavos.

Subió un punto la serie A del empréstito interno de 2 1/2 0/0.

Las acciones del Banco de Galicia se realizaron en los días de tres puntos.

Las Quebrachilas Fusionados, bajaron medio punto.

MERCADO DE GANADOS

Entraron a la plaza 16.719 cabezas de ganado, correspondiendo 6084 al Mercado de Mataderos y 3.753 al Mercado Liniers.

VENTA DE CAMPOS

Por orden judicial, se vendió un campo ubicado en la ciudad de Rivistenicia (capital del territorio de Chaco) compuesto de 1.849 hectáreas 9.025 metros 2.40 centáreas, en la suma de $ 13.000 m/n.

REMATE DE TITULOS

En la Bolsa de Comercio y por orden judicial, se vendieron en remate los siguientes títulos:

$50 acciones de 50 pesos cada una del Ferrocarril Central Córdoba.—Argentina, a $ 115 cada una.

$50 acciones de 100 pesos oro cada una del Ferrocarril Central Córdoba, a $ 95 oro 25 cada una.

$50 acciones de 100 pesos cada una de la compañía nacional de transportes Expreso Villalonga, a $ 91 cada una.

$100 acciones de 100 pesos oro cada una del Ferrocarril de la República (Paraguay) a $ 5.25 oro cada una.

$50 acciones de 100 pesos cada una de la compañía Anglo-Argentina de Electricidad, a $ 90 cada una.

$50 acciones de 100 pesos cada una del Sindicato Lactona, a $ 22 cada una.

$50 acciones de 50 pesos oro cada una de la compañía Argentina de exportaciones ultramar Rasy, a $ 11 oro cada una.

$500 acciones de 10 pesos cada una de la compañía de seguros La Previsora, a $ 26 cada una.

$500 acciones diferidas de 10 pesos cada una de la sociedad de automóviles Ford, a $ 12 cada una.

$500 acciones de 10 pesos cada una de la compañía de seguros La Previsora, a $ 26 cada una.

CAMBIOS

El Banco la Nación Argentina, cotiza la vista a los siguientes tipos:

Inglaterra, 48 3/8; Francia, 5.13; Alemania, 4.56; Portugal, 3.32; Estados Unidos, 1.93; Chile, 1.93; Bolivia, 48 1/8; España, 4.35; Italia, 5.36.

Para los giros a la vista a 30 días rigen los siguientes tipos

Londres, 48 5/8, 13/16 y 1/2; según banco.

Francia: 5.31.

Italia: 5.92.

España: 4.35.

POR TELEGRAFO

Buenos Aires, Octubre 14 de 1915.

Cédulas Argentinas, Ley 5177, 92.70.

Id Ley 9155, 94.90.

Id 11, 102.10.

Pavimento Trimestral, 95.

Territorial, 75.

Consolidada 5 o/o, 2a Serie, 96.

Emp. 2 1/2, Serie B, 61.

Catalinas, 4.

Puerto Sastre, fin de mes, 2.60.

Quebrachales Fusionados, 37.

La Franco Argentina, 110.

Deuda Consolidada

Su cotización en Londres

Durante el mes de la fecha, la Deuda Consolidada del Uruguay ha cotizado en Londres a los tipos siguientes:

Día	A	C
1	61.35	0/0
" 5	61.25	"
" 8	61.25	"
" 12	61.375	"

CAMBIOS Y DESCUENTOS

LONDRES, 14.—Tipo de descuento del Banco de Inglaterra, 5 o/o.

Tipo de descuento del Banco de Francia, 5 o/o.

Tipo de descuento del Banco de Alemania, 5 o/o.

Tipo de descuento en Londres para letras a 90 días, 4 3/4 o/o.

Cambios:

París sobre Londres, a la vista, por libra esterlina, 27.56 francos.

París sobre Italia, a la vista, por 100 liras, 92 1/2 francos.

París sobre España, a la vista, por 100 pesetas, 352 francos.

Lisboa sobre Londres, a la vista, por 1000 reis, 85 pesetas.

Italia sobre Londres, a la vista, por libra esterlina, 29.10 liras.

Madrid sobre Londres, a la vista, por libra esterlina, 34.70 pesetas.

Nueva York sobre Londres, a la vista, por libra esterlina, 4.861.

Nueva York sobre Berlín, a 60 días vista, por 100 marcos, 95 1/2 centavos.

Nueva York sobre París, a 60 días vista, por libra esterlina, 5.1611.

Nueva York sobre Berlín, a 60 días vista, por 4 marcos, 95 1/2 centavos.

Londres sobre París, a 90 días vista, por libra esterlina, 27.80 francos.

Londres sobre Madrid, a la vista, por 1 peseta, 43 3/8 peniques.

Londres sobre Genova, a la vista, por libra esterlina, 29.55 liras.

Génova sobre París, a la vista, por 100 francos, 103.80 liras.

LONDRES, 14.—París sobre Londres, a la vista, por libra esterlina, 27.57 francos.

Italia sobre Londres, a la vista, por libra esterlina, 29.52 liras.

Madrid sobre Londres, a la vista, por libra esterlina, 34.87 pesetas.

Londres sobre París, a 30 días, por libra esterlina, 27.63 francos.

Londres sobre Madrid, a la vista, por 1 peseta, 43 3/8 peniques.

Londres sobre Genova, a la vista, por libra esterlina, 29.55 liras.

Génova sobre París, a la vista, por 100 francos, 103.80 liras.

LONDRES, 14.—París sobre Londres, a la vista, por libra esterlina, 27.57 francos.

Italia sobre Londres, a la vista, por libra esterlina, 29.52 liras.

Madrid sobre Londres, a la vista, por libra esterlina, 34.87 pesetas.

Londres sobre París, a 30 días, por libra esterlina, 27.63 francos.

Londres sobre Madrid, a la vista, por 1 peseta, 43 3/8 peniques.

Londres sobre Genova, a la vista, por libra esterlina, 29.55 liras.

Génova sobre París, a la vista, por 100 francos, 103.80 liras.

cuartos traseros a 5 chelines y 4 peniques.

Los cuartos delanteros, a 4 chelines y 2 peniques el stone.

De ovejas congeladas, a 4 chelines y 1 peniques.

Dinero sobre hipoteca

$ 360, 12 o/o anual; 1.300, 7 o/o anual; 1.400, 12 o/o anual; 14.000, $ 9.70 o/o por mes; 1.410, 10 o/o anual; 10.000, cuenta corriente; 5.000, 9 o/o anual; 5.000, 9 o/o anual.

Productos de saladero y frigorífico

Del Frigorífico Montevideo se han vendido 8.000 cueros de novillos de 27 kilos bajo sal, a precio y condiciones reservadas y 2.000 cueros de novillos de 27 kilos bajo sal, con destino a Estados Unidos, también a precio reservado pero que dicen ser pesos 43.

Valor de la propiedad

$ 2.500 costó un terreno situado en la calle Calipso.

Mide 112 metros cuadrados.

415 metros cuadrados mide el área de un terreno situado en la calle Iberá. Fué comprado por $ 2.911.

—Otro terreno situado en la calle Francisco Vázquez Cores. Fué comprado por $ 597. Mide 19 hectáreas cuadradas.

$ 800 como un terreno situado en la calle L. Piñeiro. Su área mide 536 metros cuadrados.

BOLSA DE CEREALES DE N. YORK Y CHICAGO

NUEVA-YORK, Octubre 14.—Por ser día de feriado, ayer no se realizaron operaciones de cereales en las Bolsas de esta ciudad y de Chicago.

Registro de arrendamientos

Campo en Solís Chico, departamento de Canelones, de 417 hectáreas 1052 metros, con precio de 10 años $ 1.300.322 milésimos anuales.

Fracción de campo de 24 hectáreas en la sección de Cerro Largo, plazo de 2 años, $ 150 anuales.

En la Bolsa de Paris

Los telegramas recibidos hoy de la capital francesa expresan que la Bolsa oprrió en calma y con caracas modificaciones en los precios.

Los títulos de 3 o/o de la renta francesa cerraron a 66 1/3 por ciento.

La libra esterlina se vendió a 27.42 francos.

Balances bancarios

Bolsa de Alemania

Se ha publicado el informe semanal del Reichsbank, correspondiente al siguiente extracto:

El encaje de oro y plata aumentó a 2.308 millones de marcos, comparados con 2806 millones en la semana anterior.

Los depósitos alcanzan a 1662 millones de marcos, contra 2472 millones de marcos, contra 2478 millones en la semana pasada.

Los billetes en circulación llegan a 6085 millones de marcos, comparados con 6261 millones en la semana pasada.

Caja Argentina de Conversión

He aquí el movimiento de oro operado en el día de ayer:

	$ oro
Saldo anterior	234.165.870.989
Entradas	25.929
Suma	234.165.896.918
Salidas	0
Existencia caja	234.165.896.918

Bonos por depósitos de oro en las legaciones:

	$ oro
Saldo anterior	71.009.769.146
Encaje total	305.175.666.064

Carnes congeladas

Londres, 14.—La carne procedente del Plata entrega inmediata se vende a los siguientes precios por stone de libras:

De ovejas congeladas, a 4 chelines y 2 peniques a 4 chelines y 3 peniques el stone.

Los cuartos delanteros a 4 chelines y 1 peniques.

De vacunos enfriados "chilled", los cuartos traseros a 5 chelines y 4 peniques.

Los cuartos delanteros, a 4 chelines y 2 peniques el stone.

De ovejas congeladas, a 4 chelines y 1 peniques.

Dinero sobre hipoteca

$ 360, 12 o/o anual; 1.300, 7 o/o anual; 1.400, 12 o/o anual; 14.000, $ 9.70 o/o por mes; 1.410, 10 o/o anual; 10.000, cuenta corriente; 5.000, 9 o/o anual; 5.000, 9 o/o anual.

Productos de saladero y frigorífico

Del Frigorífico Montevideo se han vendido 8.000 cueros de novillos de 27 kilos bajo sal, a precio y condiciones reservadas y 2.000 cueros de novillos de 27 kilos bajo sal, con destino a Estados Unidos, también a precio reservado pero que dicen ser pesos 43.

Valor de la propiedad

$ 2.500 costó un terreno situado en la calle Calipso.

Mide 112 metros cuadrados.

415 metros cuadrados mide el área de un terreno situado en la calle Iberá. Fué comprado por $ 2.911.

—Otro terreno situado en la calle Francisco Vázquez Cores. Fué comprado por $ 597. Mide 19 hectáreas cuadradas.

$ 800 como un terreno situado en la calle L. Piñeiro. Su área mide 536 metros cuadrados.

BOLSA DE CEREALES DE N. YORK Y CHICAGO

NUEVA-YORK, Octubre 14.—Por ser día de feriado, ayer no se realizaron operaciones de cereales en las Bolsas de esta ciudad y de Chicago.

Registro de arrendamientos

Campo en Solís Chico, departamento de Canelones, de 417 hectáreas 1052 metros, con precio de 10 años $ 1.300.322 milésimos anuales.

Fracción de campo de 24 hectáreas en la sección de Cerro Largo, plazo de 2 años, $ 150 anuales.

En el Stock Exchange

Se operó a precios firmes, en general.

Los títulos de renta del Canadá y de los Estados Unidos de Norte América siguen siendo objeto de preferencias de los compradores y sus precios se mantienen firmes.

En el mercado monetario hubo abundancia de dinero a pesar del pedido del gobierno para el pago de otra cuota del nuevo empréstito de guerra.

Los descuentos y préstamos privados se hicieron a cifras flojas.

Hubo escasa oferta de bonos de tesorería.

ALGODON

LIVERPOOL, 14.— El algodón de entrega en este mes se cotizó a 7.08 peniques por libra; a 7.04 peniques la libra para Diciembre; a 7.11 peniques para Enero, y a 7.14 peniques para Marzo.

Se vendieron hoy 7.000 pacas de algodón.

Metales

LONDRES, 14.— Plata en barras, onza, 23 13/16.

Cobre, cont. ton. lbs. est. 72.17; fd. 1d a 90 días, ton. lbs. est. 73.7; fd. id. electrolítico, 88.

Estaño, cont. fd. id. lbs. est. 149.5.

Plomo, id. 22.16; fd.

Cinc, id. 64.15.

Exportación de carnes congeladas

El Frigorífico La Blanca, efectuó en Buenos Aires, las siguientes embarques de carnes congeladas:

Para Nueva York, en el vapor "Vasari", 5.633 cuartos vacunos congelados y 2.302 cuartos vacunos "chilled".

Para Londres, en el vapor "Highland Scottish", 718 cuartos y 510 corderos congelados y 2.850 cuartos vacunos "chilled".

Mercado de lanas

Siguen efectuándose pequeñas operaciones en este centro, pero en cambio crece en estos momentos, de hacer algunas muestras para enviar a los mercados consumidores. Entre estas operaciones se cuenta un lote compuesto de unos 4500 kilos de lana gruesa, bueno, cuyo precio dicen que oscila alrededor de $ 2.40. Otro lote compuesto de 1690 kilos, de lana cruza, en obtuvo $ 2.20. Además se negoció otra partida, también de cruza, compuesto de unos 3000 kilos, reservándose el precio.

ENTRADAS

Por Estación Central: De Durazno 2 Sienens S. Goyeneche y Barandiarán 1 Solsona, J. B. y Amespil, J. a Salparda y Cía. 10; De Arroyo Grande: a Tarrago y Cía. 25 bolsas; De Juan Jackson: a Rodolfo Cía. 16; De la Laguna Nicolás Durán y Vidal 25 bolsas; D. y J. Ratto 52; De Mercedes: a Viuda de Aguerre 24 bolsas; De Isla Mala a Salparda y Cía. 15 bolsas; De Florida a Pesquera y Cía. 14 bolsas; R. R. Villarreta y Cía. 5 a Federico P. Arcosa 26.

Frutos de barraca

CUEROS VACUNOS SECOS

La situación del mercado para este producto se mantiene invariable, no demanda sigue limitada. Para los pocos lotes que se venderon sigió la siguiente cotización:

10 kilos	
Lotes de matadero buenos a superiores sin garrapata	$ 5.90 a 5.95
Id id. como id. id. id.	5.75 " 5.85
Id id. regulares a buenos con poca garrapata	5.45 " 5.60
Id id. id. regular de garrapata	5.00 " 5.20
Id id. id. malos	4.00 " 4.10
Id id. de cuarta	5.50 " 5.60
Id id. de quinta	5.50 " 5.60
Id id. de vientre é inservible	1.50
Frontieres buenos lotes, con garrapata mayoría de pelo	5.50 " 5.60
Id. id. regular de garrapata o de garrapata inferior a su clase	5.00 " 5.30
Entre Ríos buenos lotes, mayoría de pelo	5.50 " 5.90
Id id regulares y cargados de vetas	5.40 " 5.60
Corrientes conjuntos buenos de pelo invierno. Despachado	5.50 " 5.70
Id id regulares, id.	5.30 " 5.40
Paraguayos buen conjunto, mayoría de pelo	5.10 " 5.20
Id malos o desparejos	4.60 " 4.80
Jos según conjunto.	
Chaymes buenos lotes id	4.90 " 5.00
Id inferiores é regulares	4.60 " 4.80

CUEROS VACUNOS SALADOS

Completa paralización en los negocios de este fruto, así que por ese motivo nos abstenemos de hacer mención de precios.

	Uno
Novillos de 25 kilos arriba sin garrapata	$ 5.40 a 5.60
Vacas de 18 kilos arriba (promedio 22 kilos) sin garrapata	" 7.50 " 7.60
Id id 15 kilos id (id id 22 kilos)	" 7.20 " 7.40
Vaquillonas de 15 á 17 kilos arriba, sin garrapata	" 6.40 " 6.60
Terneras de 10 á 14 id id id id	" 2.90 " 3.00
Id de 8 á 10 id id id id	" 1.80 " 1.90

CUEROS LANARES

Demanda muy reducida, rigiendo la siguiente cotización:

	Kilo
Vientres, estac. 12	$ 0.250 a 0.260
Id id 11 lana arriba	" 0.260 " 0.290
Id id 11 lana arriba, según conjunto	" 0.260 " 0.290
Id id 11 lana desbochados	" 0.180 " 0.200
Id. pelados	" 0.050
Id. id. mal desbochados	" 0.040
Cruzas, estac. 12	" 0.430 " 0.440
Id id 11 lana arriba	" 0.250 " 0.310
Id. mal desbochados	" 0.050
Id. pelados	" 0.150 " 0.200
Id id. mal desbochados	" 0.050
Brasileros frontera	
Id id 11 lana arriba	" 0.230 " 0.320
Id id 11 lana sin conjunto	" 0.250 " 0.300
Id. id. mal desbochados	" 0.050
Id. pelados	" 0.170 " 0.200
Id. id. mal desbochados	" 0.050
Corderitos, minos	" 0.36 " 0.39

CUEROS DE VIENTRE

Se colocan á estos precios:

10 kilos.	
Sanos	$ 2.35 á 2.50
Mal desbochos	" 0.90 " 0.97
Inservibles	" 0.50 " 0.60
Salados	" 1.10 " 1.20
Corderitos	" 1.15 " 1.28

ALGODON

Rige la siguiente cotización:

	Los 10 kilos
Mezcla buena del interior, pero neto	$ 3.00 á 3.05
Id. id. del litoral	" 3.90 " 3.95

PLUMA

Se obtienen los precios siguientes:

Buena y fresca, kilo	$ 3.40 á 3.50
Regular, id	" 3.40 " 3.40

Mercado de cereales

TRIGO

Las operaciones en este grano siguen realizándose á estos precios:

Superiores del litoral	$ 7.15 á 7.20
Buenos id id	" 7.00 " 7.10
Regulares	sin cotización
Superiores del interior	" 7.15 " 7.20
Buenos id id	" 7.00 " 7.10
Regulares	sin cotización
Id. fideos bueno á superior clase	nominal
Id id regulares	

ENTRADAS

Por Estación Central: á Tellechea y Lessa 28 bolsas.

Por Ferrocarril: á Molino Cooperativo 462 bolsas, a E. Storace 467, a José G. Mallarini 1422, a Andrés Podestá 1767 id.

MAIZ

Ventas corrientes de acuerdo con la siguiente escala:

Cuarentino, nuevo, seco	160 kilos $ 2.00 á 2.25
Morochi, bueno á superior	" 1.90 " 2.00
Morochi, regular	nominal
Común, buenos superiores, secos	" 1.80 " 1.85
Común regulares	" 1.75

ENTRADAS

Por Estación Central: á A. Gallinal 45 bolsas, a Luis S. Martín 50, a Moreno y Cía. 1.000, a Viuda de Aguerre 107, a Ruperto E. Huller 621, a Tellechea Lessa 31, a Andrés Podestá 1.000, a J. H. y E. Colesnicha 155, a R. H. Hierens 26, a Storace y Cía. 1.000, a Sergio Pérez y Cía. 1.000, a A. J. Pasqo 27, a A. Cirio 26, a S. G. Aguerre 50, a J. C. Pirotto 84, a Cantini y Cía. 27.

Por Estación Bella Vista: a L. Rubio 32 bolsas, á Rodríguez y Amespil 147.

LINO

Pequeños negocios se realizaron obteniéndose los siguientes precios:

	100 kilos
Base 4 ½ cuerpos extranjeros para exportación	4.10

ENTRADAS

Por Estación Central: á Rodríguez y Amespil 20, a Luis San Martín 35.

FORRAJES

Los precios actuales son los siguientes:

Alfalfa especial	$ 2.10 " 2.30
Idem buenas	" 1.80 " 2.00
Mezcla especiales	" 1.90 " 2.00
Idem buenas	" 1.70 " 1.80
Pastos primavera especiales	" 1.60 " 1.80
Id id. buenos	" 1.40 " 1.50
Id. cardillo y bañado	" 0.60 " 0.70
Pajas, según clase	" 0.50 " 0.60

INDUSTRIA GANADERA

Harina especial, según marca, los 100 kilos | $ 1.14
Id id. id. id. id. | " 1.06
Id id. buenas | " 1.00 " 1.10
Id. cuellitos, id. id. id. | " 0.90 " 0.95
Pajas, según clase | " 0.50 " 0.60

INDUSTRIA HILANDERA

Especial, según marca, los 100 kilos | $ 1.14
Id id. id. id. | " 1.06
Id id. id. id. | " 1.00 " 1.10
Id id. id. id. | " 0.90 " 0.95
Id id. id. id. | " 0.65
Arrecho cibolas, según clase | " 2.00
Id id. cuellitos, id. id. | " 0.90
Id exportación, id id. | " 0.65
Id. cuellitos, id. id. | " 0.50
Id exportación, id id. | " 0.40
Granza, id id. | " 0.50
Granza, id id. | " 0.50

ENTRADA DE FRUTOS Y CEREALES

Día 15

Por Estación Central: 246 bolsas lana, 1038 sacos y 122 fardos lana, 1 caja, 1 cajón, 1 bulto, 2 cajones, 66 id id. id. id. id.

centímetros en el lado Este, lindando con don E. Cledón 39 metros 59 centímetros en el Oeste con don Julio C. Gómez y en la línea del fondo al Norte confina con doña Mercedes Gómez. Se previene: 1.o Que el mejor postor, en el acto de serle aceptada su oferta, deberá consignar el 10 o|o en garantía, en poder del Actuario. 2.o Que los antecedentes relativos se encuentran de manifiesto en la Oficina Actuaria de este Juzgado, calle Zabala N.o 1327, a disposición de los interesados. — Montevideo, Octubre 11 de 1915.—Eduardo Díaz Falp, actuario.

Por más detalles, verme en mi escritorio, Ituzaingó 1344. 3339-Oc.31.

Antonio S. Zorrilla

En el Departamento de Montevideo.— A 1 hora del Centro de la Capital

Hermosa Chacra en plena producción

Propiedad del Gral. Dn. Ricardo Estevan

28 hectáreas 2.387 metros de tierras especiales para legumbres, hortalizas y frutas.

Con magnífica casa de material, espaciosos galpones, cochera, cuartos para peones, gallineros, etc. Pozo surgente con molino y cañería, que distribuye el agua a todo el establecimiento. Lindo jardín con valiosas plantas de adorno y quinta de verduras con cañerías de riego. Montes de naranjos, manzanos, durazneros, olivos, membrillos, etc., e inmensa cantidad de árboles maderables, 4 hectáreas, más o menos, de alfalfa nueva y monte natural.

Tiene frente a 2 caminos y costas sobre el Arroyo Toledo.

Dista 2 kilómetros del macadam del Camino Artigas y del conocido "Almacén de Pensado" y está rodeada de los establecimientos y propiedades de los señores Luciano Rodríguez, Sucesión Aguiar (hoy Manuel Bravo), G. French, doctores Nieto y Vecino y otros.

Facilidades de pago: 1|2 al contado y el saldo en 2 cuotas iguales, a 1 y 2 años de plazo, con interés del 7 o|o anual y garantía hipotecaria de la misma propiedad.

EN LA BOLSA DE COMERCIO

Zabala esquina Piedras

EL JUEVES 21 de Octubre, a las 3 1|2 de la tarde, venderé esta hermosa chacra con títulos garantidos y al mejor postor. Escrituración y certificados, etc., por cuenta del comprador. Oblación: 10 o|o.

mejor postor.

Planos e informes, en mi oficina, Misiones 1364. 3366-Oc.21.

Antonio S. Zorrilla

JUDICIAL

Por orden del Banco Hipotecario del Uruguay

¡En la novísima ciudad!

6 Casitas con 4 piezas, patios, cocina, altillo y w.c. cada una

y un grupo de 5 Departamentos de 2 piezas cada uno

MUY BUENA SITUACIÓN

3 SOBRE LA CALLE ARENAL GRANDE numeros 1778, 1784 y 1790 y 3 SOBRE LA CALLE REPUBLICA Nros. 1783, 1789, 1797 y los departamentos, con gran terreno, tienen entrada, sobre la primera de las citadas calles al lado del número 1790 ENTRE CERRO LARGO y ORILLAS DEL PLATA.

EN 7 LOTES POR SEPARADO

Al mejor postor

El Lunes 25 de Octubre

A las 3 1|2 de la tarde

Venderé estas propiedades, de acuerdo con el siguiente:

EDICTO—Por mandato del señor Juez Letrado de lo Civil de 2.o turno, doctor don Jaime Cibils Larravide, dictado en los autos caratulados Banco Hipotecario del Uruguay contra Arsia (Arcilla) Manuel, ejecución de hipoteca, se hace saber al público que el día 25 del entrante mes de Octubre, a las 3 1|2 de la tarde, en el lugar de sus respectivas ubicaciones, por el martillero don Antonio S. Zorrilla, asistido del Alguacil y Actuario del Juzgado se va a proceder a vender en remate público al mejor postor los siguientes bienes: 1.o Una fracción de terreno situada en la 15.a sección judicial de este departamento, que es parte de la señalada con la letra C en el plano levantado el 5 de Enero de 1903 por el agrimensor don Nicolás N. Piaggio, y mide 26 metros 66 centímetros de frente al Sur Oeste, sobre la calle Arenal Grande, por donde las puertas de los edificios están señaladas con los números 30, 32 y 34, y hoy 1790, 1784 1778 por medio, con la fracción B teniendo otras entradas sin más numeración especial, 31 metros 62 centímetros en el lado Nord-Este, lindando en 11 metros con finca de Manuel Matto y en el resto con la fracción D, linda por el Nord-Oeste, con sucesión de don José María Baena y doña Rita Mandia, mediante la vía del ferrocarril a Pando, por el Sud-Este mide 55 metros 3 centímetros y lindan en cuanto a veinte metros 40 centímetros, partiendo del Sud-Oeste con doña Magdalena Artigala de Castanig y en cuanto a 34 metros 65 centímetros con la señora Martins de Guani, del extremo Nord-Este, con la línea Artigala, sale una línea recta con rumbo Sud-Este de 6 metros 90 centímetros hasta encontrar la línea Martins de Guani, y se compone de 1655 metros 30 decímetros cuadrados y la segunda, está situada en el mismo paraje que la anterior y linderá á aquella, y se señala en el mismo plano del agrimensor Piaggio, con la letra D, midiendo 20 metros 52 centímetros en el lado Sud-Oeste lindando con la fracción C, 49 metros 56 centímetros en la línea del Sud-Este linderá con finca de don Manuel Matto, 16 metros 60 centímetros en su frente al Nord-Este a la calle República por donde las puertas de los edificios se señalan con los números 51, 53 y 55 hoy 1797, 1789 y 1783 lindando por el Nord-Oeste con la vía férrea a Pando, en medio con bienes de los sucesores de Baena Mandia y contiene una superficie de 930 metros 51 decímetros y 25 centímetros; Se previene: 1.o Que para mejor facilidad de la venta, ésta se efectuará en siete lotes, en la forma siguiente: 1.o La casa calle República 1797. 2.o La casa calle República, 1789. 3.o La casa calle República, 1783. 4.o la casa calle Arenal rGande, 1c90. 5.o La casa calle Arenal Grande, 1784; 6.o la casa calle Arenal Grande, 1778 y 7.o los departamentos y terrenos restantes. 2.o que el mejor postor ó comprador, tendrá la facultad de continuar con la hipoteca abonando los servicios vencidos. 3.o Que el mejor postor e el acto de serle aceptada su oferta, deberá consignar en poder del actuario el 10 o|o en garantía. 4.o Que los antecedentes relativos se encuentran de manifiesto en la Oficina Actuaria de este Juzgado, calle Zabala N.o 1327 y los títulos en el Banco Hipotecario del Uruguay, á disposición de los interesados.

Montevideo, Setiembre 27 de 1915. —Eduardo Díaz Falp. — Actuario.

Nota importante: Se hace constar que el gravamen á que se refiere el precedente edicto, estaba reducido el 30 de Septiembre ppdo., por amortizaciones verificadas á la suma de $ 2.880.99, correspondientes a las casas calle República, N.ros 1797, 1789 y 1783, y el que corresponde a las casas calle Arenal Grande 1790, 1784 y 1778, importaban la suma de $ 3,361.16.

Los departamentos reconocían por saldo de gravamen á la misma fecha, la suma de $ 10,083.47.

Más informes en mi oficina, Misiones N.o 1364.

3274-Oct. 25.

Antonio S. Zorrilla

JUDICIAL

De una propiedad de altos

En la Ciudad DE SAN FRUCTUOSO

Departamento de Tacuarembó

Con 2 frentes, sobre la Avenida Ituzaingó y calle La Paz, — Produce $ 75.00 mensuales.—En las puertas del Juzgado Ldo. de lo Civil de 2.o turno, calle Zabala N.o 1327. — Al mejor postor.

EL MIERCOLES 3 de Noviembre, a las 3 1|2 de la tarde, venderé esta propiedad, de acuerdo con el siguiente:

EDICTO—Por mandato del señor Juez Letrado de lo Civil de segundo turno, doctor don Jaime Cibils Larravide, dictado en los autos caratulados "Carlos Ratti contra Pedro Biglietti, ejecución de hipoteca", se hace saber al público que el día 3 del entrante Noviembre, a las 3 1|2 de la tarde, en las puertas del Juzgado calle Zabala N.o 1327, se va a proceder a vender en remate público, al mejor postor, por el martillero don Antonio S. Zorrilla, asistido del Alguacil y Actuario del Juzgado, los siguientes bienes: 1.o Una fracción de terreno con sus edificios y demás mejoras que contiene, cuya fracción forma parte del solar N.o 6 de la manzana 56 de la planta urbana de la ciudad de Tacuarembó (San Fructuoso) de esta República y se compone de 16 metros de frente al Sud-Este sobre la calle La Paz por 42 metros 93 centímetros de fondo al Nor-Oeste, por donde linda con terreno del señor Gravi.a, lindando al Este y Nor-Este con otros terrenos del nombrado señor Graviña y al Sud-Oeste y Oeste con don Arturo Semería, formando un área total de 687 metros 20 decímetros cuadrados. 2.o Otra fracción de terreno con sus edificios y demás mejoras que contenga, cuya fracción forma parte del solar número 3 de la manzana 56 de la referida ciudad de Tacuarembó y se compone de 12 metros de ancho por 25 metros 633 milímetros de largo, lindando por un lado con el solar N.o 6 de la misma manzana, perteneciente al señor Graviña; por otro con sucesión de don Guillermo Semería, por otro con más terreno del señor Graviña y por otro con el chalet y terreno de propiedad del ejecutado, formando dicha fracción un área de 343 metros 59 decímetros y 60 centímetros cuadrados, y 3.o Otra fracción de terreno con sus edificios y demás mejoras existentes, cuya fracción de terreno forma parte del solar N.o 4 de la manzana 56, correspondiendo a la planta urbana de la citada ciudad de Tacuarembó y consta de 12 metros de frente sobre la calle Ituzaingó, por 28 metros 633 milímetros de fondo, lindando por este lado con terrenos de don Ramón de Alonso, hoy, con Pedro Biglietti, por otro lado con la señora viuda de Marichel. Se previene: 1.o Que el mejor postor, en el acto de serle aceptada su oferta, deberá consignar el 10 por ciento en garantía en poder del Actuario; 2.o Que los antecedentes relativos se encuentran de manifiesto en la Oficina Actuaria de este Juzgado, calle Zabala 1327, a disposición de los interesados. — Montevideo, Setiembre 23 de 1915.—Eduardo Díaz Falp, actuario.

Más informes, Misiones 1364.

3188-nov.3.

José L. Laugarou

HOY

El VIERNES 15 de Octubre

A las 2 de la tarde

JUDICIAL

De una manzana de Terreno

Con una valiosa CANTERA para explotar

en el Pueblo Victoria, departamento de Montevideo, cercano a la ciudad, con varias líneas de tranvías muy inmediatas, localidad muy poblada.

Area: 7.378 metros 81 decím. cds.

Esta manzana había sido subdividida para venderla en solares, pero en razón de existir en ella una cantera de piedra de primer orden y a pedido de varios interesados, se venderá en un solo lote, bajo la base ínfima de 0,50 metro.

REMATE ALMONEDA—Por disposición del señor Juez Letrado Departamental de 1er. turno, doctor don Federico Carbonell y Vives, dictada en exhorto dirigido del señor Juez Letrado Departamental del Salto, librado en los autos testamentarios de doña Camila Larriera de Williams, se hace saber: Que el día 15 del entrante mes de Octubre, a las 2 p. m. y en el Vestíbulo de la Bolsa de Comercio, se procederá por el martillero don José L. Laugarou, asistido del Alguacil y Actuario del Juzgado, a la venta en remate almoneda, de una fracción de terreno ubicada en el pueblo Victoria de este departamnto, señalada con el número ciento ochenta y siete en el plano que en Abril de mil novecientos catorce levantó el ingeniero don Miguel L. Costa y compuesta de un área superficial de siete mil trescientos setenta y ocho metros ochenta y un decímetros, que lindan por el Noroeste con calle San Salvador, por el Noreste calle Sarandí, por el Sureste calle Cuareim y por el Suroeste calle Real. La venta ordenada tendrá lugar bajo la base de cincuenta centésimos el metro cuadrado en que ha sido tasada, previniéndose que los gastos de escrituras y certificados serán de cuenta del comprador, quién deberá consignar el diez por ciento en garantía de su oferta. Los antecedentes respectivos se encuentran en la Oficina Actuaria, calle Treinta y Tres N.o 1375, a disposición de los interesados. —Montevideo, Setiembre 24 de 1915. —José Pedro Barbot, actuario.

3170-Oc.15.

José L. Laugarou

El Miércoles 20 de Octubre

A las 2 de la tarde.—En mi casa de remates, Cerrito 359, entre Zabala y Solís.

De muebles usados

SALA—1 piano perpendicular marca "Forster", 1 juego tapizado, lámpara de pie, sillitas, galerías y otros.

DORMITORIO—1 juego de matrimonio compuesto de cama 2 plazas, mesas de luz, ropero de 3 cuerpos, psiché, todos lunas biseladas y mármoles color, varios otros juegos, 1 lindo juego de niña (haya), compuesto de camita, cómoda, lavatario y ropero, sillones, sillas, cuadros etc.

COMEDOR—1 rico juego (nogal), compuesto de mesa, aparador de 3 cuerpos, trinchante, sillas tapizadas cuero, 2 cristaleros, carpeta, reloj de pared, etc.

1 hermoso billar de carambola con 15 tacos, bolas marfil, pizarra, etc., juego de vestíbulo (mimbre), 1 caja hierro (Argentina), heladera, mostradores barandas, escritorios, mesas para médico, mesitas, baño de hierro, prensa de copiar, juguito de dormitorio (pino de tea), 2 hermosas vitrinas de roble y gran cantidad de otros muebles.

Nota—En Exposición todos los días. La entrega una vez concluído el remate. 3352-Oc.20.

José L. Laugarou

EL SABADO 16 DE OCTUBRE

A LAS 2 DE LA TARDE

En el Vestíbulo de la Bolsa de Comercio

JUDICIAL

De 1 lindo SOLAR DE TERRENO

en el pueblo "Nuevo París", cerca de la línea del tranvía al Cerro, calle Santa Lucía esquina a la de Industria, compuesto de 346 metros 89 centímetros cuadrados.

BASE $ 1.000

EDICTO—Por disposición del señor Juez Letrado de lo Civil e Intestados de tercer turno, doctor don Wenceslao Regules, dictada en el expediente caratulado "María Luisa, María Celia y María Julia Abaracón, Nombramiento de tutor", se hace saber al público que el día 16 del próximo mes de Octubre, a las 2 de la tarde y en el vestíbulo de la Bolsa de Comercio, por el martillero don José L. Laugarou, con asistencia del Alguacil y Actuario del Juzgado, se va a proceder a la venta en remate almoneda, del siguiente inmueble: Un solar de terreno con sus mejoras, señalado con el número 12 de la manzana N.o 12 del pueblo "Nuevo París" de este departamento, compuesto de 8 metros 59 centímetros de frente a la calle Santa Lucía por 40 metros 373 milímetros de fondo, que por formar esquina, dan frente a la calle Industria. Se previene: 1.o Que esta venta se efectuará bajo la base de mil pesos, no admitiéndose oferta que no cubra la citada cantidad. 2.o Que los gastos de escrituración serán a cargo del comprador. 3.o Que el mejor postor deberá consignar el 10 o|o de su oferta en el acto de serle aceptada, a los efectos del art. 919 del Código de P. Civil. Y 4.o Que los títulos y demás antecedentes se encuentran de manifiesto en la Oficina Actuaria, calle Sarandí N.o 423, a disposición de los interesados. —Montevideo, Setiembre 27 de 1915. —Eloy G. Pereira, actuario.

3155-Oc.16.

F. de NAVA

JUDICIAL

AL MEJOR POSTOR

Dos preciosas casitas con espléndida ubicación, a 1|4 de hora del centro

EDICTO—Por mandato del Señor Juez Letrado de lo Civil de segundo turno doctor don Jaime Cibils Larravide dictado en los autos caratulados Constante Panizza contra Pedro Salvo ejecución de hipoteca, se hace saber al público que el día 25 del corriente Octubre a las 5 de la tarde en el lugar de su ubicación, se va a proceder por el señor martillero Félix de Nava asistido del Alguacil y actuario del Juzgado a vender en remate público al mejor postor el siguiente bien: Una fracción de terreno con los edificios y demás mejoras que contiene señalado con la letra L en el plano levantado en Noviembre de 1911 por el agrimensor don Lisandro J. Freire situado a inmediaciones de la Unión, 10.a sección judicial de este departamento, compuesto de una superficie de 359 metros con 92 decímetros, teniendo 3 metros 59 centímetros de frente al Nord-Oeste, separada con una servidumbre de paso de los terrenos de propiedad del señor Fernández Etchenique 40 metros 60 centímetros en el Nord-Este lindando con la fracción M, 42 metros 20 centímetros en el Sud-Oeste lindando con la fracción K y 8 metros 61 centímetros en la línea del fondo al Sud-Este lindando con don Agustín Silva. — Se previene: 1.o Que el mejor postor deberá consignar en garantía el 10 o|o en poder del Actuario. 2.o Que los antecedentes relativos se encuentran de manifiesto en la Oficina Actuaria de este Juzgado, calle Zabala N.o 1327, a disposición de los interesados. — Montevideo, Octubre 8 de 1915.—Eduardo Díaz Falp, actuario.

3308-oct.28.

Alejandro B. Larriera

JUDICIAL

Por partición de herencia.—De los muebles y enseres del Palacio Castro, Avenida 8 de Octubre número 93 (vendido ya)

EL MARTES 19

y siguientes del actual.—A las 2 de la tarde en el Palacio :: ::

Lujosas instalaciones eléctricas, muchas sin estrenar; enseres completos de cinco cuartos de baño, sala de billar, 43 cajones Champagne, espléndidas tiras y alfombras Persas y de Esmirna; cubiertas roble y bronce de aparatos calefacción; bibliotecas de los tiempos de Guttemberg, año 1720, con incrustaciones de plata y otras atestadas de libros, ídem de 3 cuerpos cincelada a mano y escritorio id; gran chimenea labrada y decorada estilo gótico; valiosos cuadros; armario Normando de gran valor; carpetas estilo Morisco, bordadas de seda y oro, 20 bailes y balijas; juegos de sala dorados estilo Imperio y Renacimiento; mesas fantasía, vitrinas, consolas, espejos, bustos originales y de gran valor e infinitos objetos de arte extraños y valiosísimos.

Se omiten otros detalles por lo extenso

El palacio podrá visitarse desde EL LUNES 18

Por carteles, que los interesados pueden solicitar del martillero y que se distribuirán profusamente, otros detalles. Martillero: San José 1143. Teléfono Uruguaya 1478. Cordón.

3322-oct.17.

Eduardo J. Palmer

AL SUD

Buena casita de altos y bajos.—Calle Minas 907, 909, 911.—Hermosa posición.—Precioso panorama Pocitos y Ramírez, bajo el balcón. — Construcción moderna y sólida.—Buena renta, casi encima de la Avenida Gonzalo Ramírez.—Todos los tranvías en la puerta.—Aguas corrientes, instalación eléctrica.

EL DOMINGO 17 de Octubre, a las 4 1|2. Venderé esta buena casita, que responde a una hipoteca cuya operación puede continuarla el nuevo comprador por ser conveniente.

Títulos buenos, a escriturarse donde se indique, siendo los gastos por cuenta del comprador. Garantía, pesos 200.00.

Los bajos están alquilados y los altos se han dejado sin alquilar, por si desearan ser ocupados por el nuevo adquiriente. 3353-Oc.17.

Santiago Garavagno

JUDICIAL

De los derechos á un Terreno. — En la Playa Ramírez. — Base de venta $ 1000.00.

El 18 del corriente, a las 3 1|2 p. m., en las puertas del Juzgado de Hacienda, Buenos Aires 534, de acuerdo con lo dispuesto en el siguiente:

EDICTO—Por disposición del señor Juez Nacional de Hacienda, doctor Exequiel G. Pérez, dictada en autos "Eduardo Sánchez, Denuncia un bien ignorado del Estado ubicado en la Playa Ramírez. Incidente por costas", se hace saber al público que el día 18 del corriente, a las 3 1|2 de la tarde y en las puertas del Juzgado, Buenos Aires 534, se va a proceder por el martillero don Santiago Garavagno, asistido del autorizante escribano actuario, a la venta sobre la base de las dos terceras partes de su tasación, que asciende a mil quinientos pesos, de los derechos que pueden corresponder a don Luis F. Guimaraens, sobre un terreno ubicado en la manzana 263 de esta ciudad, 15.a sección judicial y compuesto según el plano del agrimensor Lisandro J. Freire, de Febrero de 1912, de un área de 1.729 metros cuadrados y 29 decímetros que se deslindan así: por el Norte 59 metros 60 centímetros, lindando con la sucesión de Enriqueta Castaño; por el Este, 27 metros 40 centímetros de frente a la calle Timbó; por el Sud 28 metros 78 centímetros lindando con más terreno de la manzana y por el Sud-Oeste una línea oblícua que lo separa de la costa, calle pública por medio.

El mejor postor deberá consignar en manos del Actuario la suma de doscientos pesos.

Los antecedentes se hallan a disposición de los interesados en la Oficina Actuaria. Montevideo, Octubre 2 de 1915.—Domingo E. González, actuario.

Nota: Más informes en mi escritorio, Juncal 1423. 3224-Oc.18.

Santiago Garavagno

JUDICIAL

De una fracción de 27893 metros en Nuevo París. Con dos frentes de 81 metros, uno sobre el camino macadamizado á la Barra de Santa Lucía y otro al camino que va al Paso del Arena, á un kilómetro más ó menos del Camino al Cerro y del Cementerio de la Teja.

El 22 del corriente á las 4 p. m. en las puertas del Juzgado Sarandí 423, de acuerdo con lo dispuesto en el presente

EDICTO:—Por disposición del señor Juez Letrado de lo Civil é Intestados de tercer turno, doctor don Wenceslao Regules, dictada en el expediente caratulado Catalina Ana Deferrari contra Simón Elgue y Eliseo Sequeira. Ejecución de hipoteca, se hace saber al público que el día 22 del corriente mes de Octubre, á las 4 de la tarde y en la puerta de este Juzgado calle Sarandí N.o 423, por el martillero don Santiago Garavagno con asistencia del Alguacil y Actuario del Juzgado, se va á proceder á la venta en remate almoneda y al mejor postor, del siguiente inmueble situado en la vieja ciudad de esta capital: El lote letra B, comprende 415 metros 66 decímetros 19 centímetros con 10 metros 93 centímetros de frente al Oeste a la calle Juan Carlos Gómez N.o 1226, en el fondo al Este, cuya pared divisoria forma un pequeño codo saliente; linda en cuanto a 4 metros 71 centímetros con Pedro Salvo y en cuanto a 10 metros 74 centímetros con Luisa N. de Lapuente; por el Sud forma también martillo con 21 metros 10 centímetros desde la línea de calle hacia el Este, lindando con don Antonio y don Carlos Ferreiro, enseguida con dirección al Sud 1 metro 98 centímetros y después con dirección al Este hasta la línea del fondo, 10 metros 89 centímetros confinante de la sucesión de don Felipe Peyramale y por el Norte linda con el lote A del mismo plano.

Se previene: 1.o Que el mejor postor deberá consignar el 10 o|o de su oferta en el acto de serle aceptada, a los efectos del artículo 919 del Código de P. Civil. 2.o Que los gastos de escrituras de almoneda y venta, certificados, impuestos universitarios y demás gastos, serán de cuenta del comprador. 3.o Que los interesados pueden impoderse del escrito presentado por los interesados, solicitando la venta del inmueble relacionado a efecto de saber donde pueden consultar los títulos y demás documentos relativos a la finca a rematarse, a los efectos del artículo 918 del Código de P. Civil, y 4.o Que los demás antecedentes s encuentran de manifiesto en la Oficina Actuaria de este Juzgado, calle Sarandí N.o 423, a disposición de los interesados. — Montevideo, Octubre 4 de 1915.—Eloy G. Pereira, actuario.

Nota—Más informes en mi escritorio, Juncal 1423. 3246-Oc.20.

Santiago Garavagno

JUDICIAL

Del Molino de Llosas

EN SAN JOSÉ

EL 16 DE OCTUBRE, a las 4 p. m., en las puertas del Juzgado, Zabala 1327, procederé a la venta al mejor postor, de la mitad proindivisa de este bien, de acuerdo con el siguiente:

EDICTO—Por mandato del señor Juez Letrado de lo Civil de segundo turno, doctor don Jaime Cibils Larravide, dictado en los autos caratulados Prudencio Reggio contra Herminia Llosa, ejecución de hipoteca, se hace saber al público que el día 16 del entrante Octubre a las 4 de la tarde, en las puertas del Juzgado, calle Zabala 1327, se va a proceder a vender en remate público, al mejor postor, por el martillero don Santiago Garavagno, asistido por el Alguacil y Actuario del Juzgado, el siguiente bien: La mitad proindivisa de tres fracciones de terreno con las construcciones, maquinarias del molino y demás mejoras que contiene, situadas dichas fracciones en la manzana 42 del primer cuartel de la ciudad de San José, componiendo los solares 1, 2 y 3 de la referida manzana, que se deslindan así: solar 3, tiene un área de 1.098 metros 77 centímetros con 40 metros 40 centímetros al Norte sobre la vía del Ferrocarril de Juan Chazo a Higueritas; igual extensión al Sud, lindando con los solares 1 y 2, 28 metros 65 centímetros de frente al Este a la calle 25 de Mayo, y 25 metros 50 centímetros al Oeste, que son de frente a la calle de los Treinta y Tres. Solar N.o 2, tiene un área de 758 metros y 85 decímetros con 20 metros 15 centímetros en sus lados Norte y Sud, lindando con el solar 3 y la calle Arapey, 37 metros setenta y dos centímetros por el Este, confinante con el solar 1, y 37 metros 60 centímetros al Oeste sobre la calle Treinta y Tres. Y el solar N.o 1, tiene un área de 761 metros 37 decímetros con 20 metros 15 centímetros de frente al Norte, lindando con el solar tres, igual extensión al Sud, de frente a la calle Arapey; 37 metros 25 centímetros de frente al Este sobre la calle 25 de Mayo y 37 metros 72 centímetros en su lado del Oeste lindando con el solar 2. Se previene: que el mejor postor, en el acto de serle aceptada su oferta, deberá consignar en poder del Actuario el 10 por ciento en garantía. 2.o Que los antecedentes relativos se encuentran de manifiesto en la Oficina Actuaria de este Juzgado, calle Zabala N.o 1327, a disposición de los interesados. — Montevideo, Setiembre 27 de 1915. — Eduardo Díaz Falp, actuario.

Nota: Más informes, en mi escritorio, Juncal 1423. 3163-oct.16.

Santiago Garavagno

JUDICIAL

AL MEJOR POSTOR

De la casa para renta

Juan C. Gómez núm. 1226

Con 11 habitaciones, 2 altillos, un mirador, 3 patios, cocina y demás dependencias para el servicio.

EL DIA 20 DE OCTUBRE, a las 4 p. m., en el lugar de su ubicación y de acuerdo con lo dispuesto en el siguiente:

EDICTO—Por disposición del señor Juez Letrado de lo Civil e Intestados de tercer turno, doctor don Wenceslao Regules, dictada en el expediente caratulado: "Sucesión Cinbelina de Tapia de Narvaja", se hace saber al público que el día 20 del corriente mes de Octubre, a las 4 de la tarde y en el lugar de su ubicación, por el martillero don Santiago Garavagno, con asistencia del Alguacil y Actuario del Juzgado, se va a proceder a la venta en remate almoneda y al mejor postor, del siguiente inmueble situado en la vieja ciudad de esta capital: El lote letra B, comprende 415 metros 66 decímetros 19 centímetros con 10 metros 93 centímetros de frente al Oeste a la calle Juan Carlos Gómez N.o 1226, en el fondo al Este, cuya pared divisoria forma un pequeño codo saliente; linda en cuanto a 4 metros 71 centímetros con Pedro Salvo y en cuanto a 10 metros 74 centímetros con Luisa N. de Lapuente; por el Sud forma también martillo con 21 metros 10 centímetros desde la línea de calle hacia el Este, lindando con don Antonio y don Carlos Ferreiro, enseguida con dirección al Sud 1 metro 98 centímetros y después con dirección al Este hasta la línea del fondo, 10 metros 89 centímetros confinante de la sucesión de don Felipe Peyramale y por el Norte linda con el lote A del mismo plano.

Se previene: 1.o Que el mejor postor deberá consignar el 10 o|o de su oferta en el acto de serle aceptada, a los efectos del artículo 919 del Código de P. Civil. 2.o Que los gastos de escrituras de almoneda y venta, certificados, impuestos universitarios y demás gastos, serán de cuenta del comprador. 3.o Que los interesados pueden impoderse del escrito presentado por los interesados, solicitando la venta del inmueble relacionado a efecto de saber donde pueden consultar los títulos y demás documentos relativos a la finca a rematarse, a los efectos del artículo 918 del Código de P. Civil, y 4.o Que los demás antecedentes s encuentran de manifiesto en la Oficina Actuaria de este Juzgado, calle Sarandí N.o 423, a disposición de los interesados. — Montevideo, Octubre 4 de 1915.—Eloy G. Pereira, actuario.

Nota—Más informes en mi escritorio, Juncal 1423. 3246-Oc.20.

Santiago Garavagno

JUDICIAL

DE UNA CASA y unos derechos

La casa tiene 7 habitaciones. Está ubicada con frente al Camino Raffo, a unos 400 metros al Norte del cruce con Millán. Es la primera propiedad que se halla al doblar aquel camino en dirección a Sayago.

Los derechos se refieren a un terreno (mitad proindivisa), ubicado, también, con frente a la prolongación del mismo Camino Raffo, pasando la Estación Sayago y a unos 800 metros de la Carretera a Las Piedras. En el paraje se conoce el terreno por "de la sucesión Tudurí".

EL 21 DE OCTUBRE, a las 4 p. m., en las puertas del Juzgado, calle Rincón N.o 472, de acuerdo con lo dispuesto en el siguiente:

EDICTO—Por mandato del señor Juez de lo Civil e Intestados de 1er. turno, doctor don Luis María Gil, dictado en los autos caratulados Banco de Crédito contra Eliseo Sequeira, Ejecución de hipoteca", se hace saber al público que el día 21 del corriente mes de Octubre, a las cuatro de la tarde y en la puerta del Juzgado, calle Rincón N.o 472, se procederá por el martillero don Santiago Garavagno, asistido del Actuario y Alguacil del Juzgado, a la venta en remate público y al mejor postor, de los siguientes bienes: Primero: Un solar de terreno con los edificios y demás mejoras que contiene, situada en el Barrio "Julio Herrera y Obes", vigésima primera sección judicial de este departamento, el cual solar es el señalado con el número once en el plano levantado por el agrimensor don Joaquín Aguirre el 23 de Abril de 1890, y encierra un área de seiscientos diez y seis metros, que se deslindan así: once metros de frente al Nord-Este sobre el camino conocido por los Molinos de Raffo; igual extensión al Sud-Oeste, por donde linda con el solar número treinta y cinco; cincuenta y seis metros en la línea del Nord-Oeste, lindando con el solar número doce y la misma extensión en el lado Sud-Este, lindando con los solares ocho, nueve, diez y parte del siete del citado plano; y, Segundo. Los derechos que le corresponden por las partes de doña Adelaida Tudurí de Tudurí, don Mario Tudurí y don Germán Tudurí, en la sucesión de don José Tudurí y doña Ramona Maciel, respecto de una fracción de terreno con las mejoras que contiene, situada en el paraje conocido por Pantanoso y Miguelete, en este departamento, compuesto de una superficie de dos hectáreas, noventa y cinco áreas y quince centáreas más o menos, que lindan con mayor área por el Oeste, calle pública; por medio con don Pedro Borsan; por el Este también calle por medio, con don Vicente Canapal; por el Sud con don José Brunaso y por el Norte con don Francisco Tudurí. Se previene: 1.o Que el mejor postor deberá oblar el 10 o|o de su oferta en el acto de serle aceptada, a los efectos de lo dispuesto en el artículo 919 del Código de Procedimiento Civil. 2.o Que los gastos de escrituras o impuesto universitario serán de cuenta del comprador. 3.o Que los títulos y demás antecedentes se encuentran en la Oficina Actuaria, a disposición de los interesados. — Montevideo, Octubre 5 de 1915.—Patricio A. Pereira, actuario.

Nota—El título general y plano del terreno a que se refieren estos derechos, se encuentran agregados en el expediente sucesorio de doña Ramona Maciel de Tudurí y José Tudurí, seguido en el Juzgado de lo Civil de 2.o turno. Más informes en mi escritorio, calle Juncal 1423. 3260-Oc.21.

Remate Mensual

Por la Caja Nacional de Ahorros y Descuentos

(Sección Monte de Piedad)

ESQUINA DE LAS

Calles Colonia y Ciudadela

Llevando el martillo

Juan A. Torres

Alhajas con brillantes, relojes, cadenas, etc.

Un piano, máquinas de coser, de sastre, de aparar, de escribir y fotográficas; gramófonos, discos para idem, gemelos para campo y teatro, instrumentos de música, armas, bicicletas, un diccionario enciclopédico, cuadros, platinas y variedad de artículos. Todo estará en exposición el miércoles 20, desde las 13 hasta las 16, en el salón de remates.

EL JUEVES 21 y VIERNES 22 a las 13, se procederá a la venta de todos los objetos cuyas pólizas corresponden a los vencimientos de todo el mes de Julio y de Agosto hasta el 15 inclusive de 1915. Estas pólizas pueden ser renovadas o rescatadas hasta el día 19, o sea dos días antes del remate, de acuerdo con lo que establece el artículo 8.o. (Véase al dorso de la póliza).

La numeración de las referidas pólizas es la siguiente:

De alhajas:

173050,	174609,	182715,	183614,
186115,	189768,	197754,	198847,
203591,	203612,	203616,	203639,
203648,	203666,	203672,	203684,
203685,	203686,	203719,	203720,
203721,	203722,	203723,	203744,
203747,	203778,	203800,	203801,
203806,	203808,	203809,	203847,
203849,	203860,	203868,	203874,
203980,	204048,	204061,	204064,
204065,	204069,	204076,	204077,
204078,	204084,	204086,	204111,
204125,	204143,	204168,	204170,
204227,	204231,	204232,	204233,
204235,	204251,	204267,	204278,
204295,	204299,	204302,	204303,
204317,	204375,	204376,	204434,
204437,	204455,	204457,	204504,
204505,	204510,	204528,	204529,
204591,	204596,	204619,	204623,
204624,	204625,	204626,	204631,
204632,	204633,	204636,	204674,
204676,	204678,	204679,	204706,
204711,	204712,	204714,	204750,
204752,	204760,	204761,	204793,
204797,	204804,	204809,	204816,
204829,	204835,	204836,	204837,
204841,	204854,	204869,	204873,
204892,	204893,	204896,	204922,
204923,	204928,	204930,	204965,
204979,	204985,	204991,	205008,
205029,	205030,	205033,	205054,
205058,	205063,	205069,	205078,
205079,	205050,	205091,	205092,
205112,	205113,	205114,	205134,
205144,	205165,	205175,	205179,
205191,	205203,	205204,	205208,
205235,	205236,	205257,	205258,
205267,	205292,	205298,	205308,
205321,	205329,	205327,	205377,
205378,	205379,	205395,	205403,
205404,	205409,	205414,	205429,
205457,	205466,	205498,	205500,
205506,	205512,	205517,	205519,
205522,	205536,	205561,	205568,
205573,	205586,	205601,	205617,
205629,	205632,	205641,	205646,
205664,	205683,	205698,	205700,
205711,	205712,	205734,	205738,
205739,	205740,	205742,	205743,
205757,	205760,	205763,	205766,
205776,	205778,	205781,	205815,
205831,	205841,	205845,	205852,
205853,	205868,	205869,	205870,
205877,	205885,	205891,	205900,
205912,	205914,	205921,	205961,
205968,	205969,	205975,	205981,
205992,	205994,	206003,	206019,
206037,	206042,	206043,	206051,
206053,	206068,	206078,	206085,
206086,	206094,	206105,	206120,
206121,	206136,	206142,	206183,
206203,	206205,	206219,	206225,
206228,	206268,	206270,	206271,
206292,	206293,	206294,	206295,
206304,	206322,	206323,	206325,
206336,	206346,	206361,	206364,
206391,	206392,	206393,	206402,
206411,	206420,	206427,	206430,
206455,	206473,	206498,	206513,
206533,	206541,	206554,	206555,
206557,	206597,	206598,	206611,
206613,	206649,	206674,	206676,
206686,	206703,	206704,	206705,
206714,	206724,	206743,	206746,
206756,	206775,	206794,	206795,
206798,	206799,	206825,	206836,
206842,	206870,	206875,	206882,
206899,	206901,